THE LEGEND OF
ZELDA®
ゼルダの伝説
ふしぎの木の実
大地の章
だいち
火の玉
ゲームコミック
シリーズ
4コマ
ギャグバトル
©2001 Nintendo

Scanned by Melora for History of Hyrule

historyofhyrule.com
melorasworld@gmail.com

Hey everyone! I'd personally be really happy to see you make scanlations or take portions of this and make fun things and posts with it. The only things I ask are:

1. Try to link back to **historyofhyrule.com**, somewhere, somehow, for credit. This is so people can find more info and other works, reach me if they have questions, or want to contribute other content. It's actually how I've found out about so many of these things and been able to get them to you in turn.

2: Please don't just re-upload the whole set somewhere else. This is in case it's re-released officially so I, and my site, don't come into conflict with any publishers or artists for making scans. (Or, if you do use the whole set, because you've made scanlations, just don't use them commercially and take the full set of my scanned images down if you ever hear about a re-release.) In the 20 years I've been doing this I have never once left scans up if something comes back into print again. I only do the scanning work I do because, as an enthusiast, I don't want something that is actually out of print and rare to be lost forever.

Thank you for understanding!
-Melora

THE LEGEND OF ZELDA®

ゼルダの伝説 ふしぎの木の実 大地の章

火の玉ゲームコミックシリーズ

4コマギャグバトル

CONTENTS

4コマカラーバトル …… 6

このときのために
●秋月しょう● …… 19

リンクとあそぼう
●都波みなと● …… 24

情熱の赤い味
●人参SO.● …… 30

Let's Dance!
●雁えりか● …… 36

春ウーらら
●福永朱示● …… 42

幾千万の季節を超えて
●辰巳仁● …… 48

ガチャ観察日記
●サイキュニ● …… 54

踊る踊るレボリューション
●高沢浩里● …… 60

Ground Beat
●枉未和己● …… 66

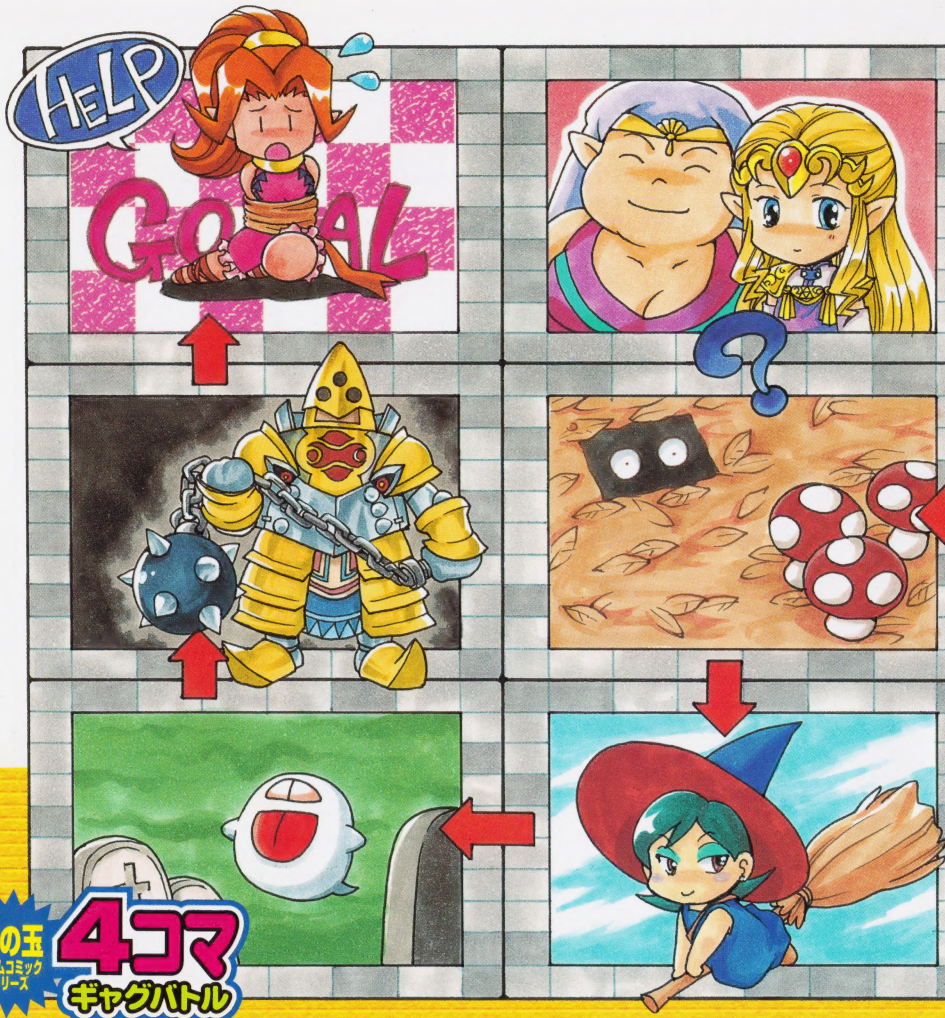

火の玉ゲームコミックシリーズ

4コマギャグバトル

みかんていのゆうしゃ
●五十嵐愛美●
72

四季のダンス
●月野出迦夜●
78

ホワドラム春夏秋冬紀行
●銭形たいむ●
84

メイプルメイプル
●外間隆想●
90

踊る!! バッタくん
●飛鷹ゆうき●
96

なるほど探偵団
●牧原ひさと●
102

しきおりおり
●御津浦彩●
108

ハートフルランド
●大久保みどり●
114

大地のSHOW
●土久清正●
120

●カバーイラスト：人参So／サイキユニ／枉未和己
●総扉イラスト：福永朱示　●目次イラスト：都波みなと

都波みなと

メイプルちゃんと私(わたし)①

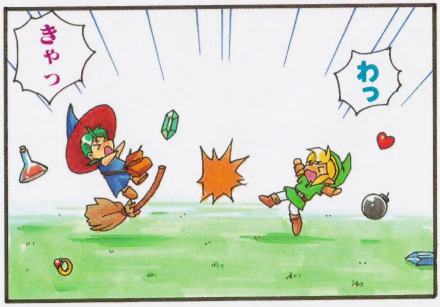

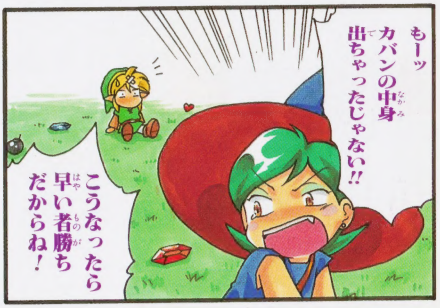

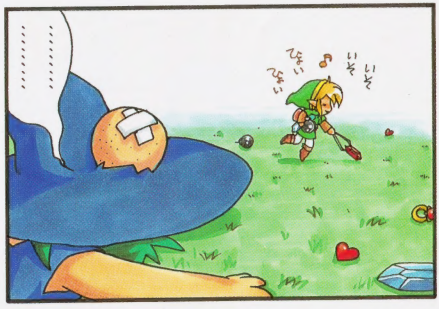

メイプルちゃんと私(わたし)②

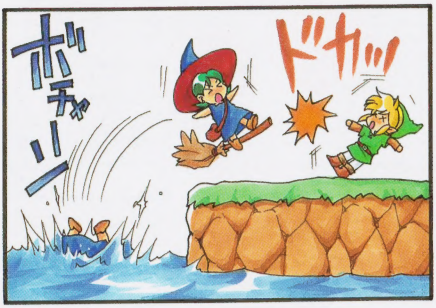

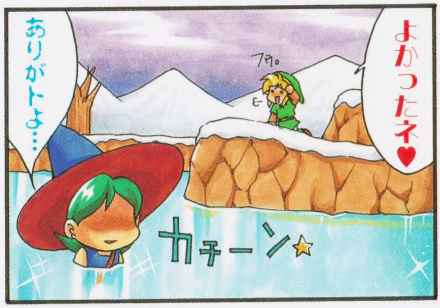

福永朱示

よく跳ねます

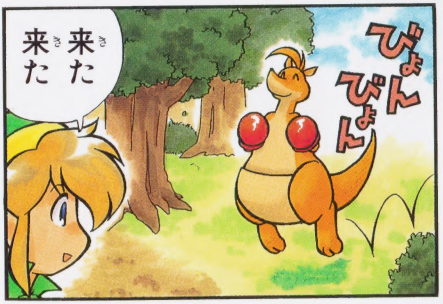

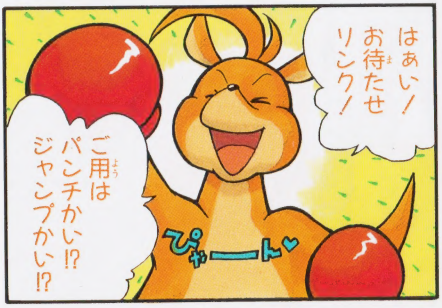

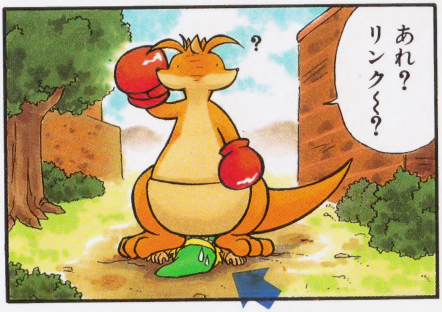

よく食べます

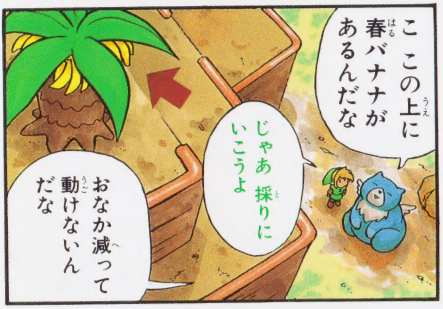

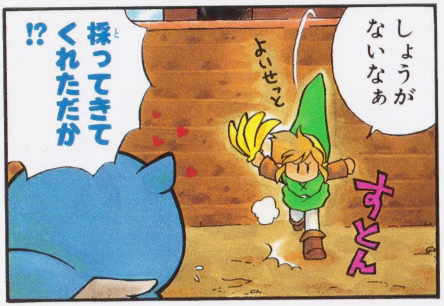

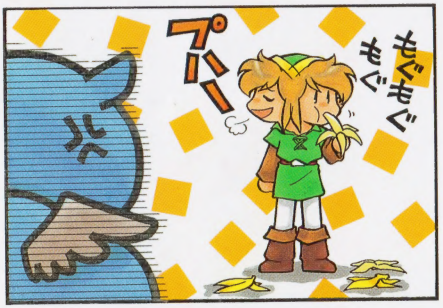

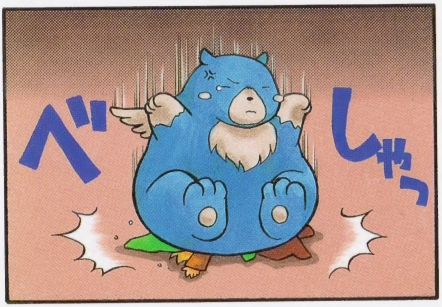

ヒチコック

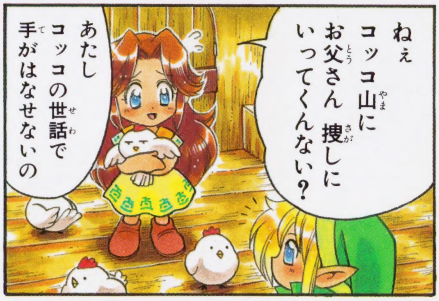
ねぇ
コッコ山に
お父さん捜しに
いってくんない？
あたし
コッコの世話で
手がはなせないの

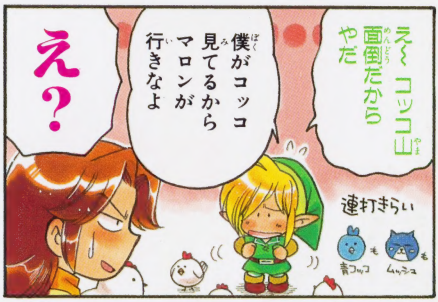
えぇ コッコ山
面倒だから
やだ
え？
僕がコッコ
見てるから
マロンが
行きなよ
連打まらい
青コッコ
ムッシュ

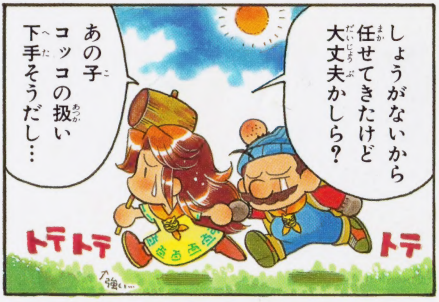
しょうがないから
任せてきたけど
大丈夫かしら？
あの子
コッコの扱い
下手そうだし…
トテトテ
トテ

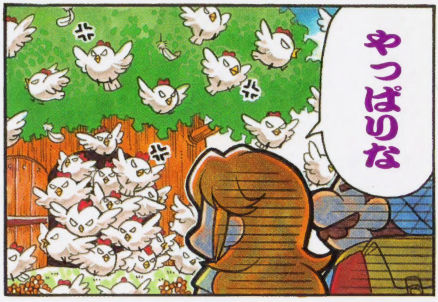
やっぱりな

女の夢

きゃっ
どこ見て
歩いてんのよ!!
うわっ
そっちこそ!!
ドン
ぶつかり

アイテムが
落ちて…
ポテト
ジュース
クッキー
POTATO

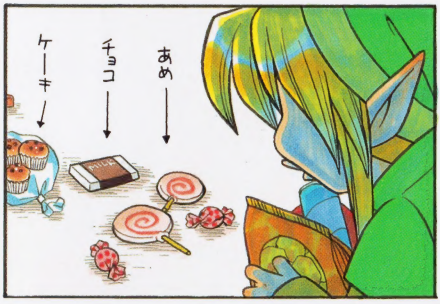
あめ
チョコ
ケーキ

そりゃ
ホウキも
低空になるわな…
ボソッ
返せ!!
やかましい!!

レフト教授・受難

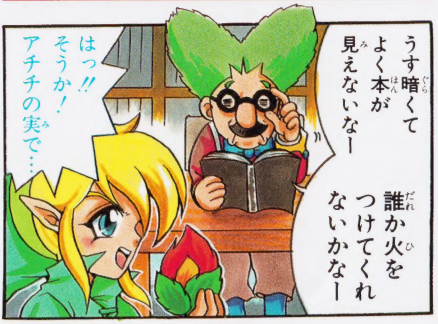

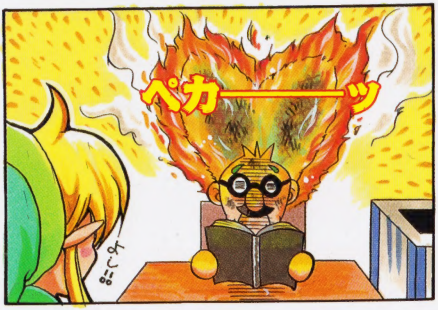

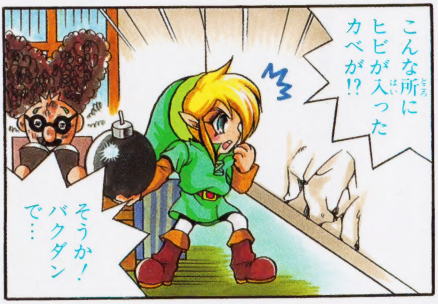

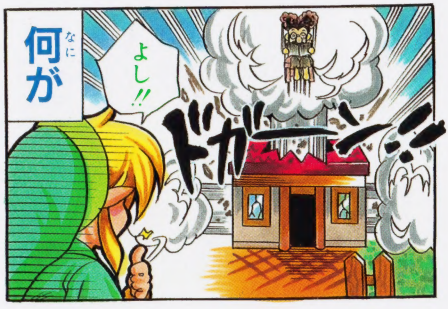

印度人もビックリ

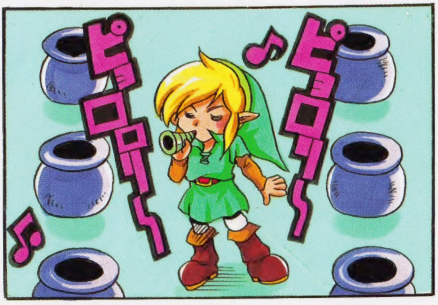

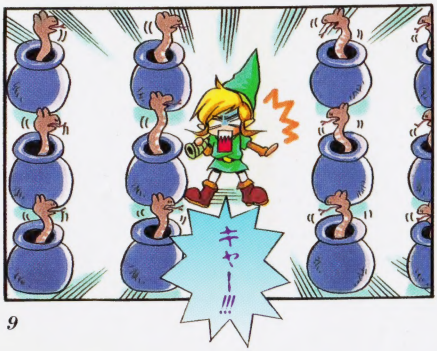

ボンチャンリ

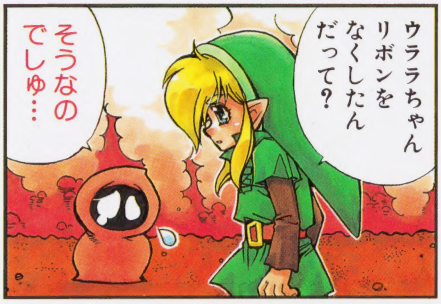

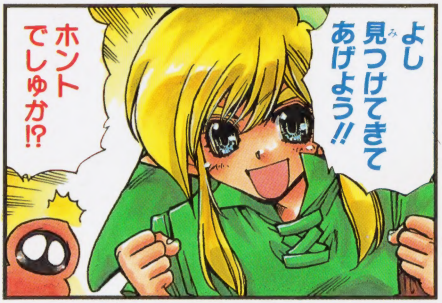

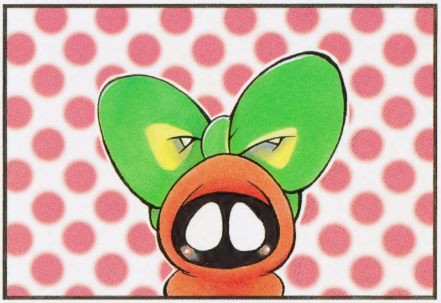

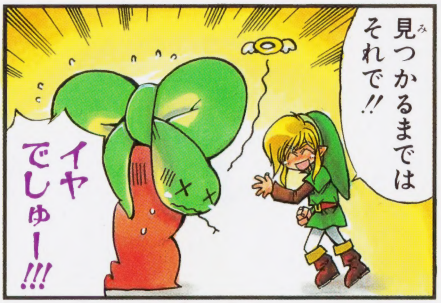

2回 落ちました

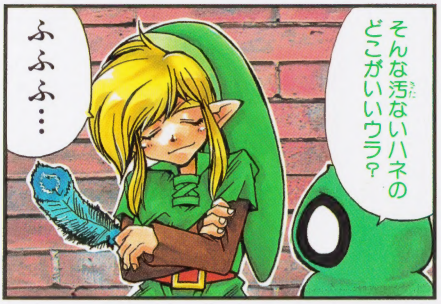

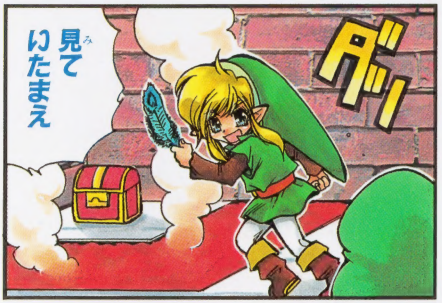

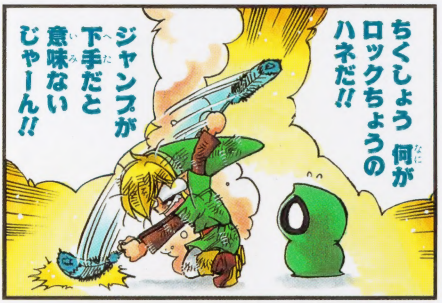

ロープ↑

大久保みどり

キノコ

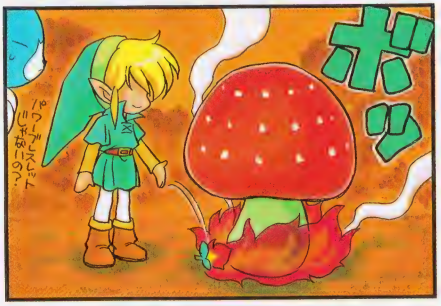

一字ちがい

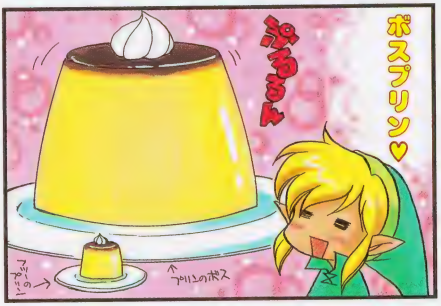

ファイアー!!

ファイアーキース
炎を落下
溶岩で炎復活

これじゃキリがないな
くるり
逃げよう……

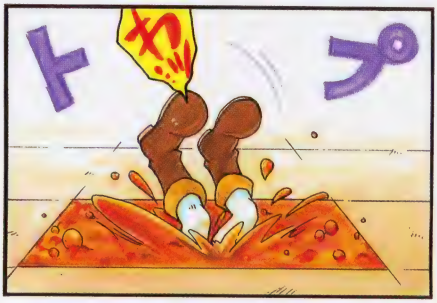
トプ
や!!

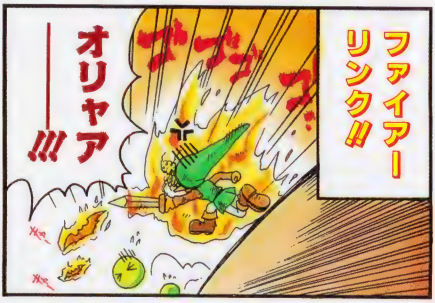
ファイアーリンク!!
オリャア——!!!

お気に入り♥

あ…ツ

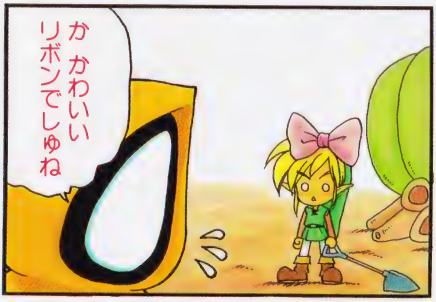
か かわいいリボンでしゅね

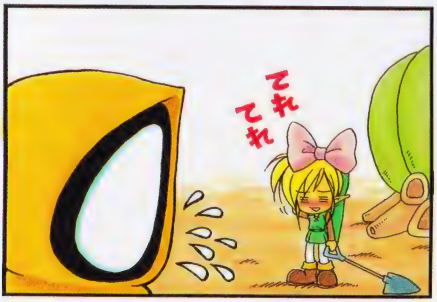
てれてれ

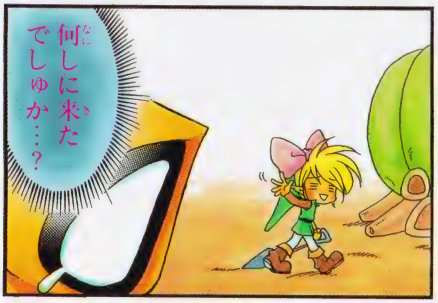
何しに来たでしゅか…?

五十嵐愛美

アブナイやつら

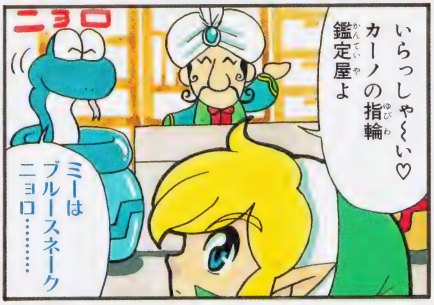

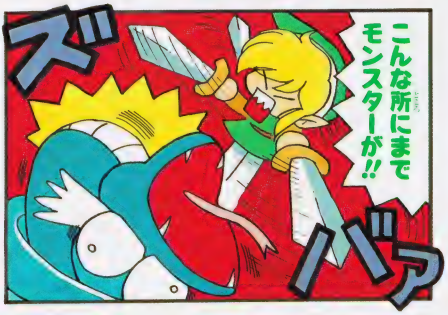

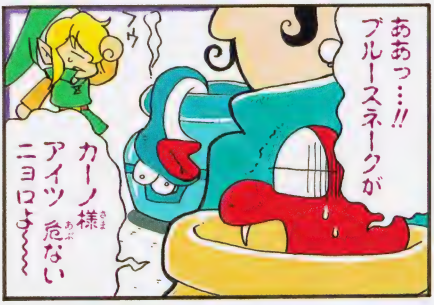

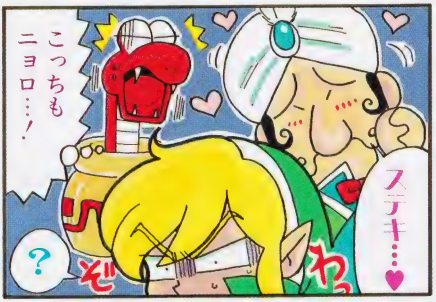

ツボにハマる男（おとこ）

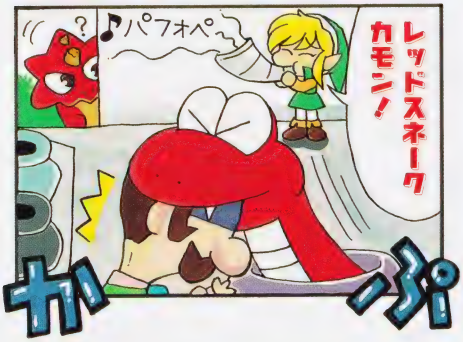

辰巳 仁

踊る

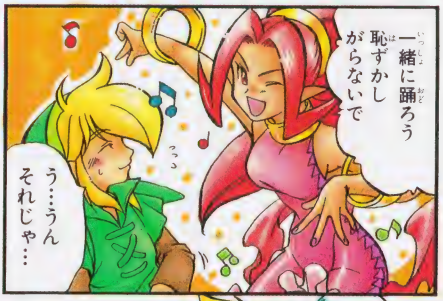

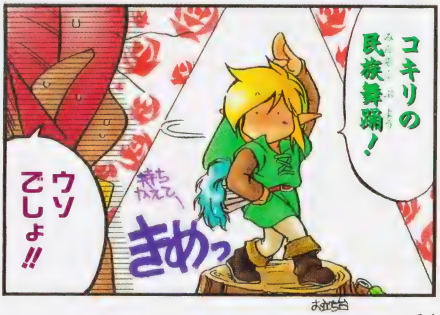

食べるのはちょっとイヤ

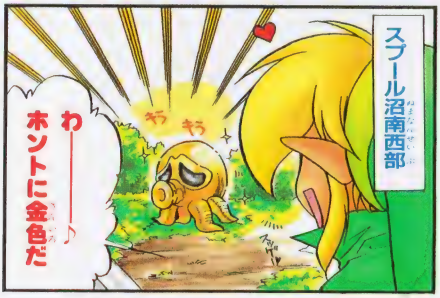

枉来和己

トモダチから始めよう！

そこに愛はあるのか？

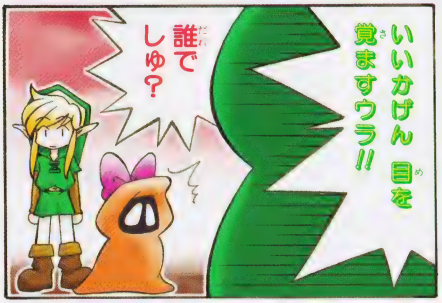

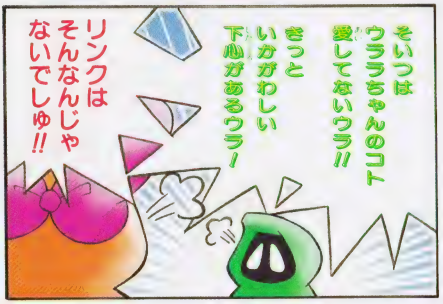

土久清正

春夏秋冬

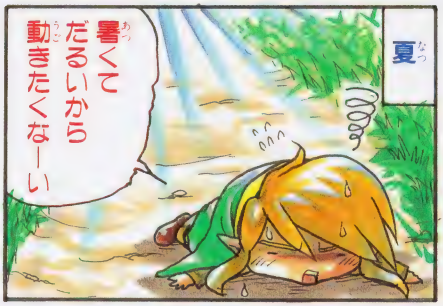

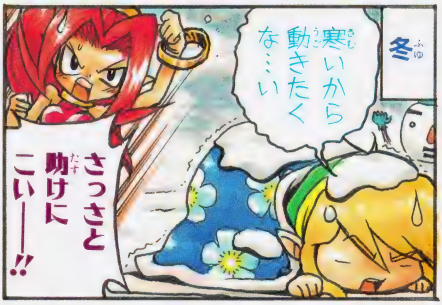

フライングフラワー

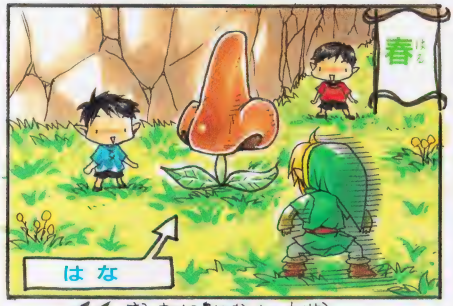

注) あの人の鼻じゃないよー。(安)

高沢浩里

前線

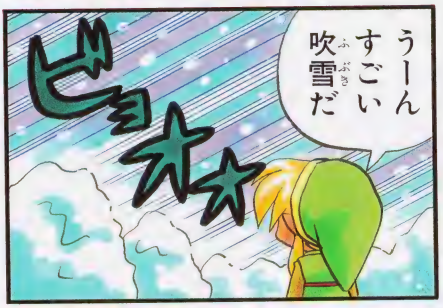
うーん
すごい
吹雪だ
ビョオオ

こんなとき
こそ
四季のロッド

あたたかい
春に
なーあれ

猛豪雨
天気のロッドも
欲しいなぁ…

視線

ダンジョン入口
じろ
そんな
視線になんか
負けないからね

がんばる
ぞーっと
わしっ

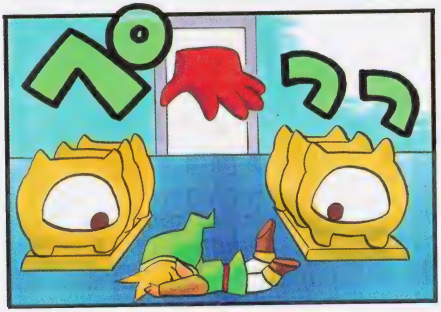
ペっ

じろ
じろ
みっ
見てんじゃ
ねーよ
ちッ

カウンター実らず

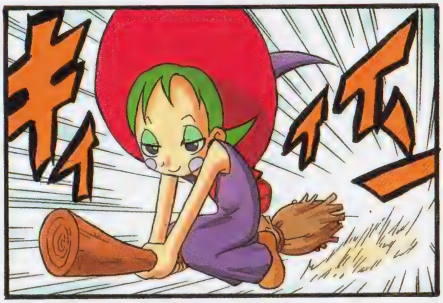

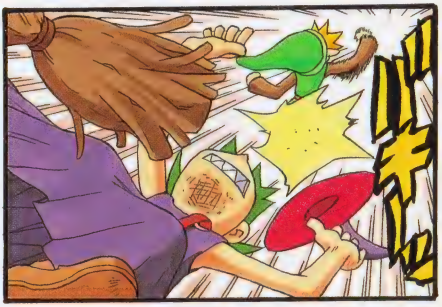

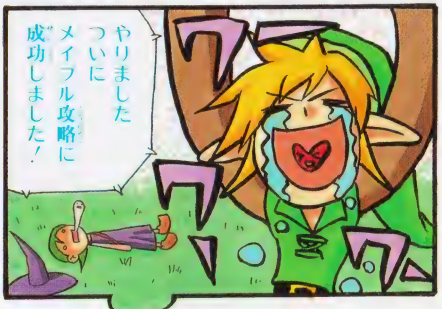

べラべラと

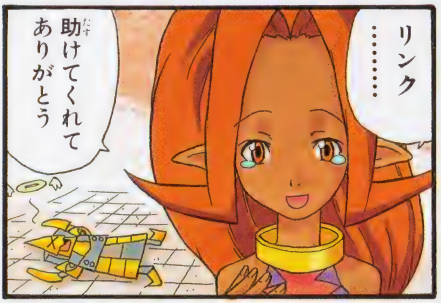

このときのために

このときのために

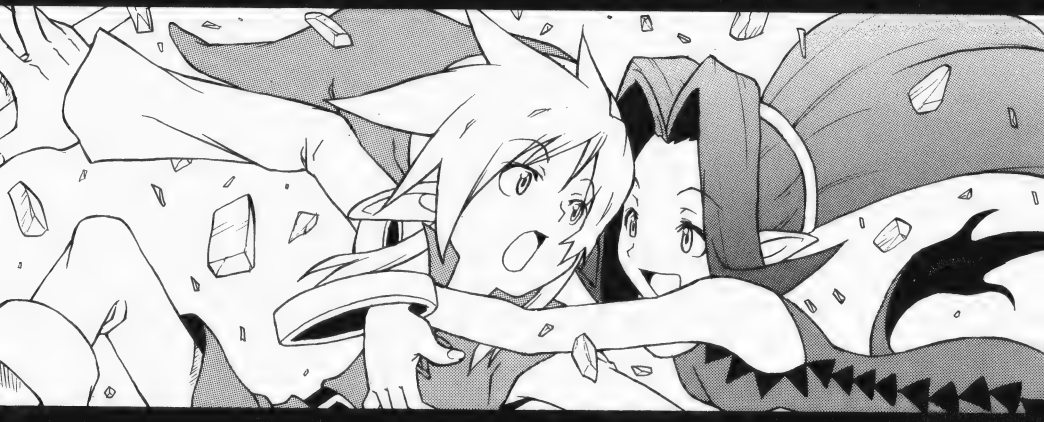

秋月(あきづき)しょう

素直(すなお)にいこう

みみずだ〜〜〜って♪

そりゃあ驚いたでしょうから

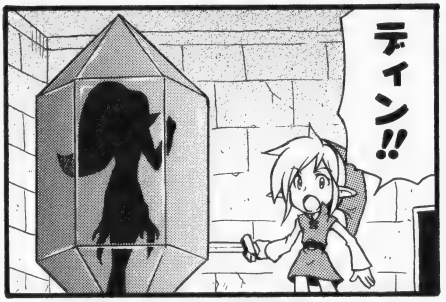

な…なんだ…
ひ…人違い……って…
わはは
はは
はは
は

このときのために

ほうきがほしい

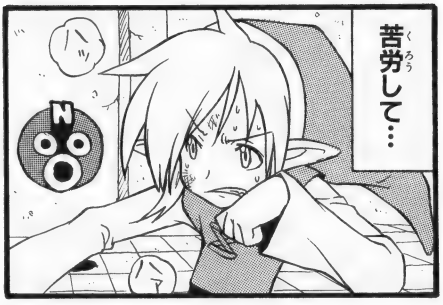

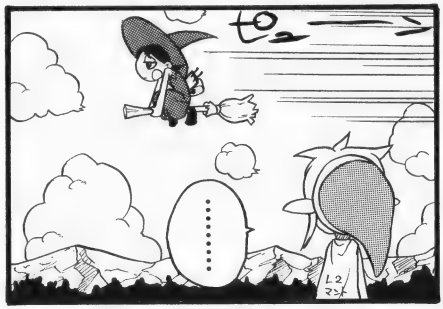

立場が違えば…

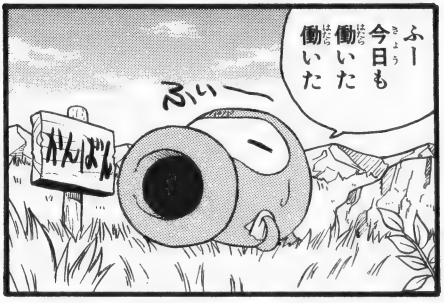

全治3カ月

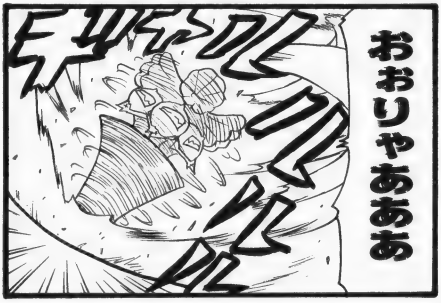

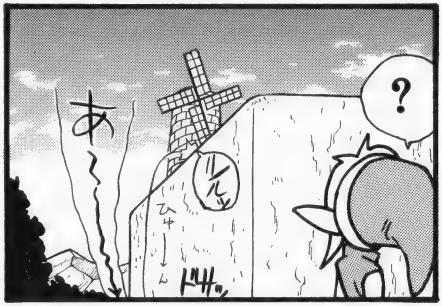

中身は実はいいひ…

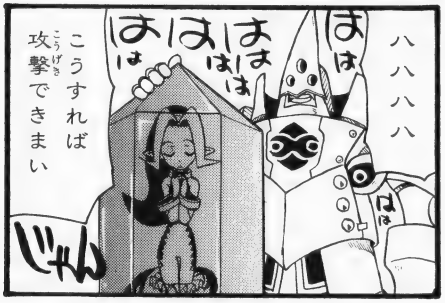

にわとり最強伝説

図星なのか!?

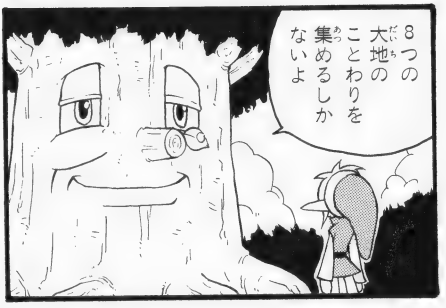

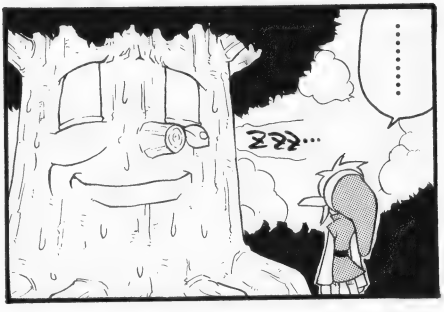

リンクとあそぼう

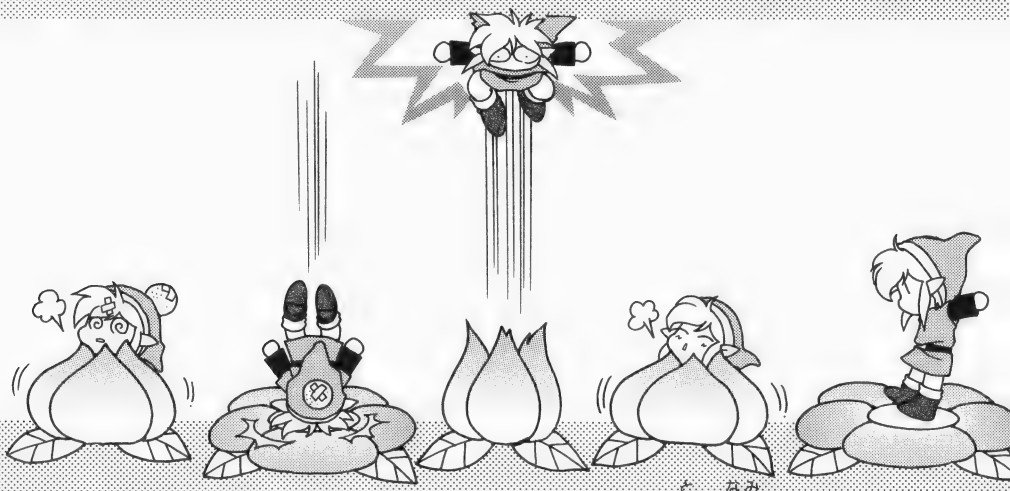

都波みなと

手ぶら

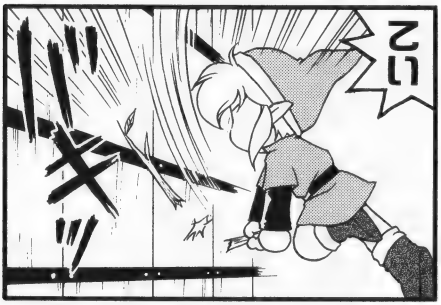

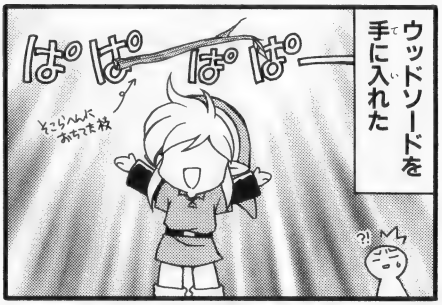

リンクとあそぼう

当たれば痛い

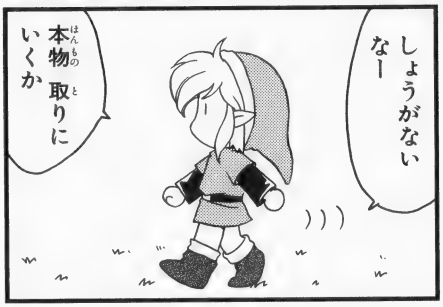

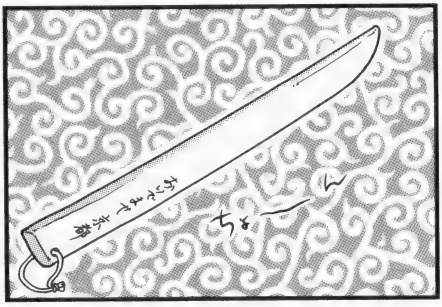

NO！

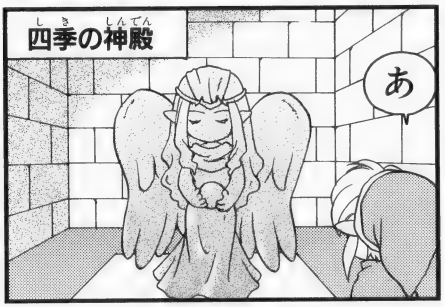

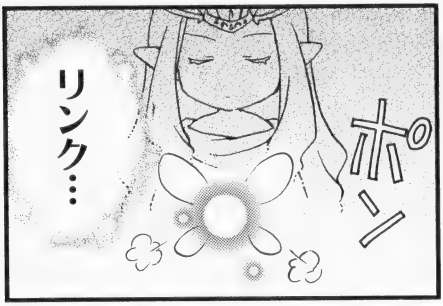

都波みなと

有効利用

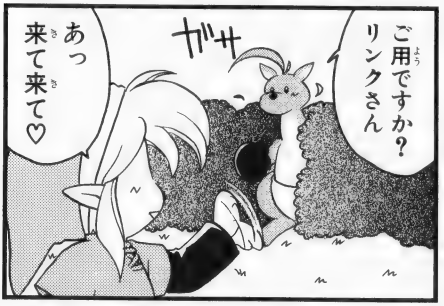

のりごこち

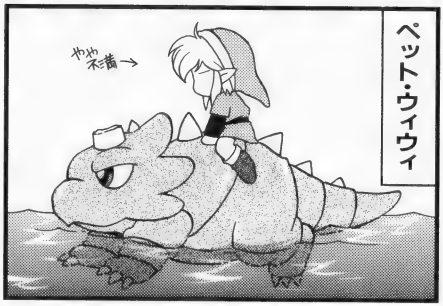

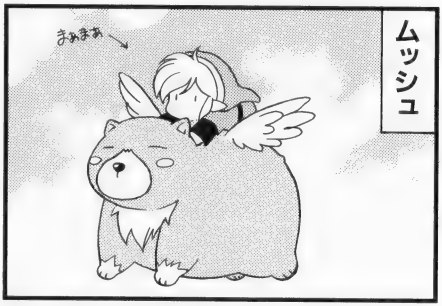

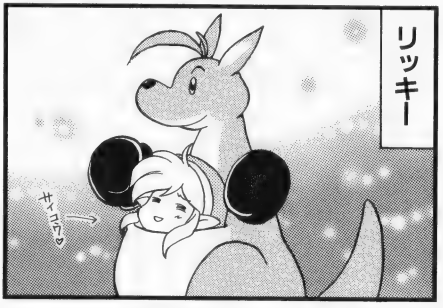

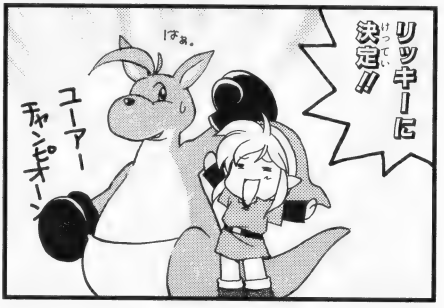

一方(いっぽう) そのころ

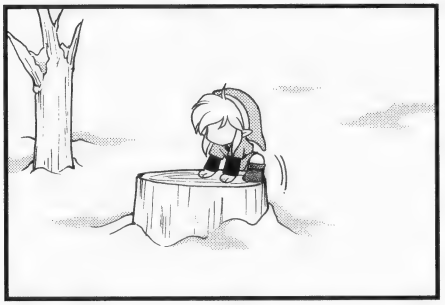

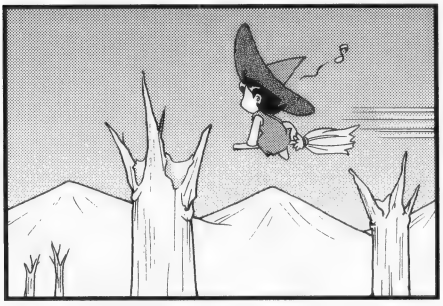

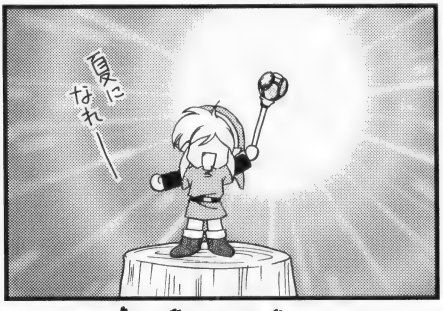

デートコース

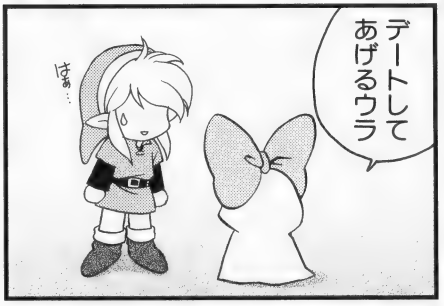

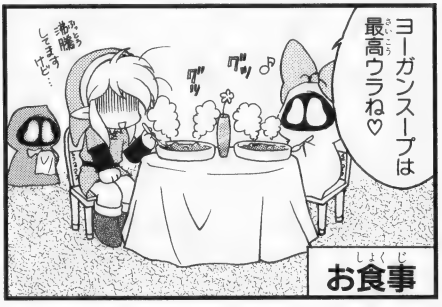

ぶっひ〜

こらーッ
小僧!!
ここを通りたくば
通行料を払え!!
はぁ?

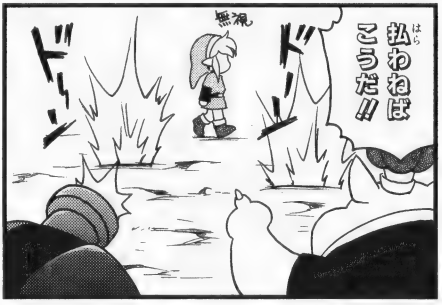
払わねば
こうだ!!
無視
ドーン
ドーン

こうだッ
ドーン
ドドーン
当たらない…

毎日
赤字に…
なぜだ。
通行料もとれず
爆弾ぶっぱなしまくる
からですよ…

指輪がいっぱい

よし
次はこの指輪に
しよっと

どうしていつも
1つしか
ハメないの?
えだって
たくさん
はめると…

スハ

なんか成金
くさくて
イヤじゃん?
そんな
理由かい

リンクとあそぼう

風速60m

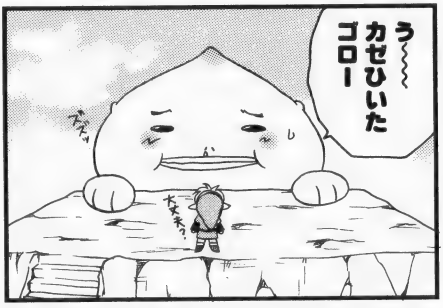

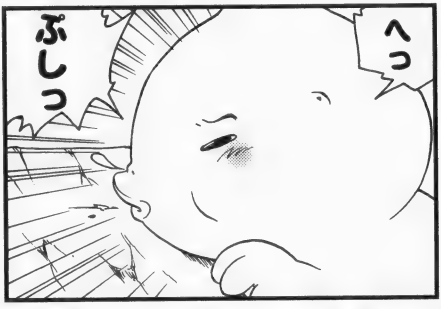

上と下

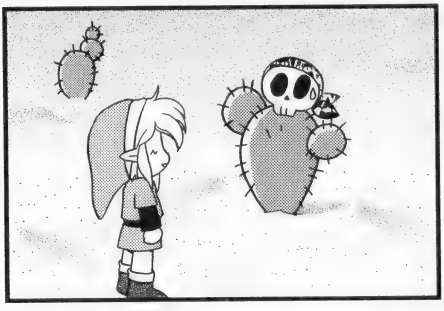

情熱の赤い味

人参So.

認めねぇ

大人って…

ディン様がこんなことになるなんて…
あぁ…
リンク助けてくれないかい

じゃあまず手分けして…
アイタタタこのケガじゃ動けそうにないよろしく頼んだよ
よーし
ミャーッ
ヨボヨボ

バタン

あ――長旅で腰が痛い痛い
ワーイ
あ、みひもんた
それがケガ…!?

ムカつくから

「インパにも何かやらせよう」のコ～ナ～!!
ヨッ
ポン
ポン
ポン
ヨッ
ヨッ

ごはん作って!
テキトーに切っときゃいいかい?
ズバーン
ドスン
↑切ってさえいない

洗濯して!
ガッ
ガッ
あらあら弱い布だねぇ安物でしょこれ

何もしなくていいです
むしろ何もしないで下さい
遠慮しなくていいのに～
ダッハッハ
ズドドドドド

つい…

こんな所に部屋があったのか
おやかわいらしいお客さんだ
こんにちは

みんなにはナイショじゃよ
おこづかい
えっいいの!?
300

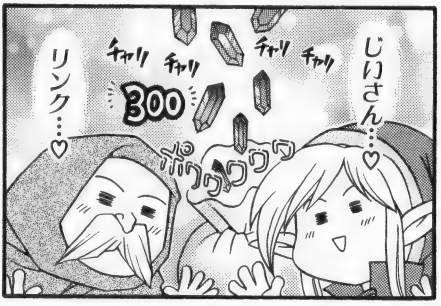
じりさん…♡
リンク…♡
チャリ チャリ
チャリ チャリ
300
ポワワワワ

さーてと
まだ足りねぇってか!!
ポイ
ガチャン
ガシャンボシャン

ざまぁ見た

今日もお宝埋めるウラ〜♪
あれ?様子がおかしいウラね

あいつにやったクズ鉄ウラ!?
なんか書いてあるウラ掘ってみるウラ
ドロボーDAME
アンデット
この下を掘るべし

な生ゴミウラよ!!!
もっと掘るウラ当よ!!
さあそう息!

ゴワッ
うーん
ウラッ
よっぽど頭にきてたウラね…

愛の証し

リンク～～～
オイラでも
あれは届かないよ
う～～～む

夏に
来てくれって
カーノさんの
伝言があるよ
あ？
よし
つる草を
生やすぞ
アタシの
ラヴ・レターだわ

ああまでして
見たいとは
アタシも
惚れられた
ものね♡
ポッ

登る手間が
省けたな
ああんっ!!
ポイ

白黒だと特に

あの耳の長いのが
ホシの鉄
掘り当てた
らしいウラよ!!
おーい
げっ
本当ウラか？

あいつ きっと
リボンを
ウララちゃんに
あげるつもりウラ!!
ドドドドドド
阻止ウラ!!
阻止ウラ!!
行く
ウラ!!

リボン 持って
きたよ～♡
るん
ウララちゃ～ん♡
るんっ

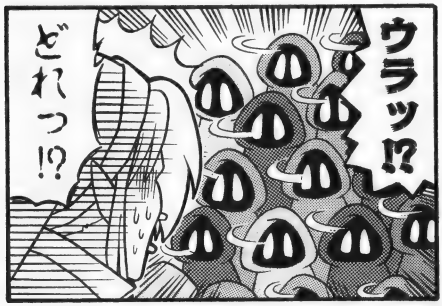
ウラッ!?
どれっ!?

奴にもギフトが

ガチャの悲劇

情熱の赤い味

水びたしの村にて

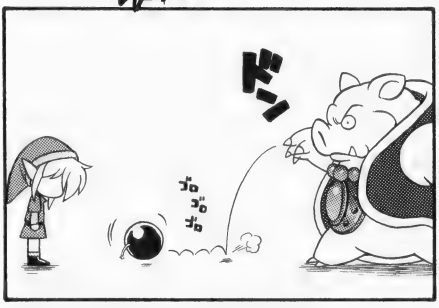

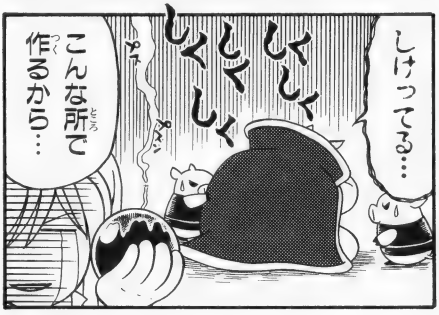

男の夢

※実際はダメージだけどね

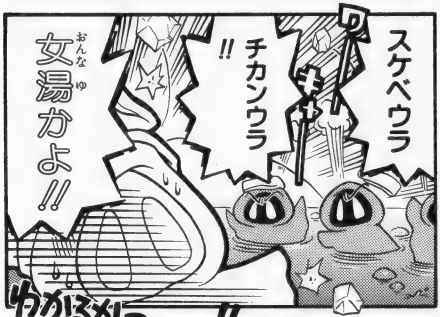

let's Dance!

雁(かり)えりか

びっくりしたなぁ もう

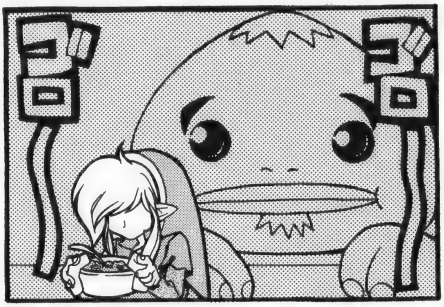

ジゼル

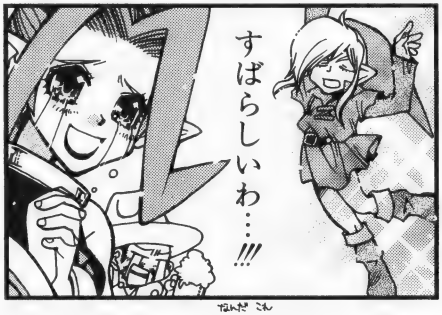

インパさん どうして…

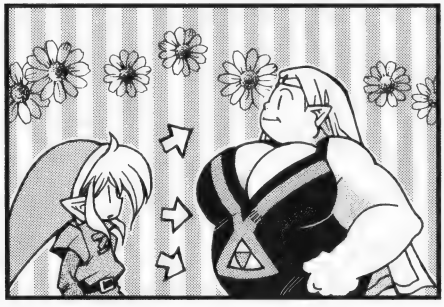

でかすぎるし

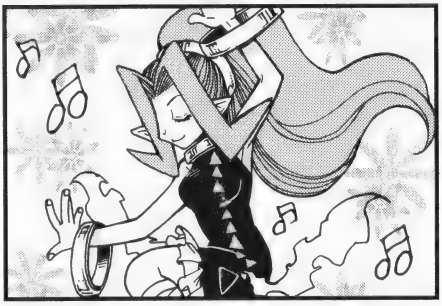

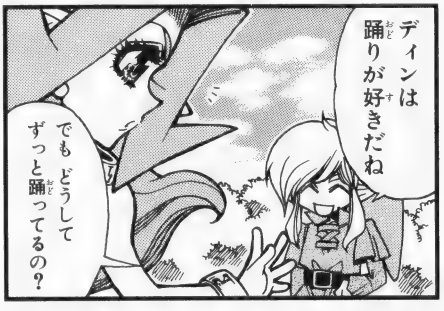

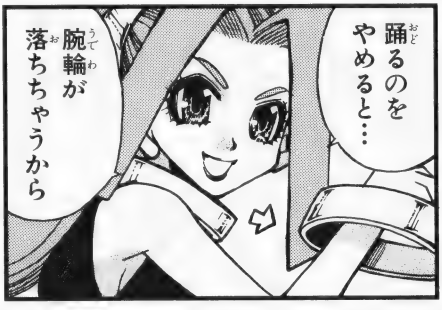

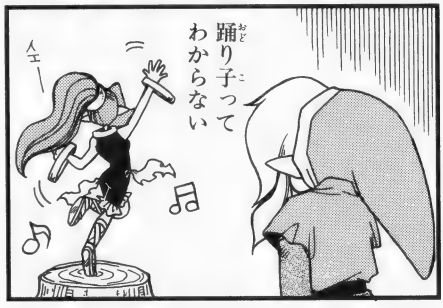

永遠に美しく

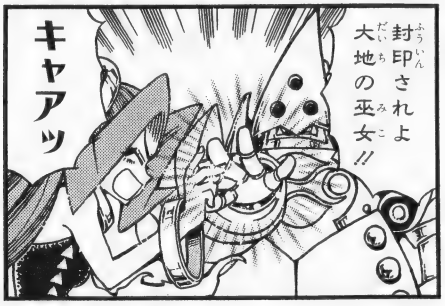

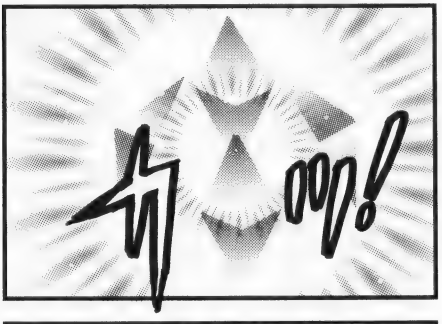

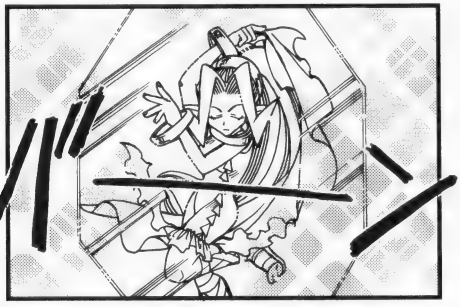

語呂がよくて好きです

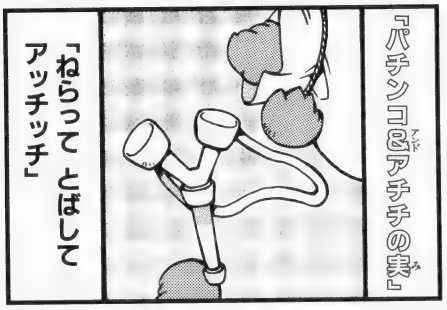

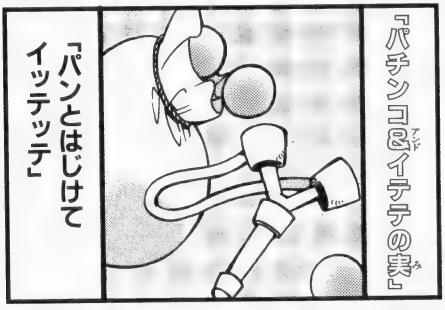

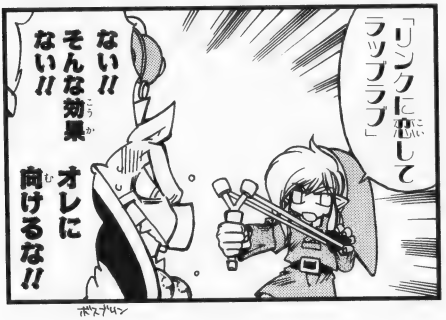

ウーラアイドル

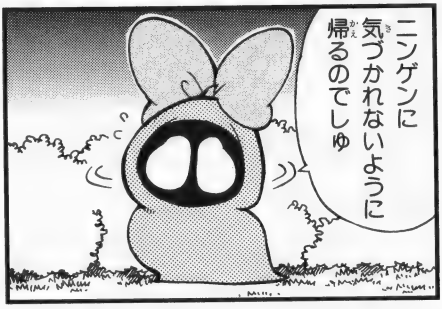

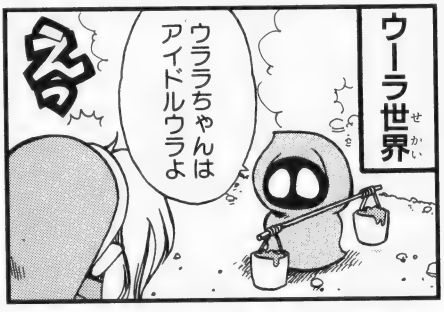

冬といえば

いろんな意味で春

つぼパリン①

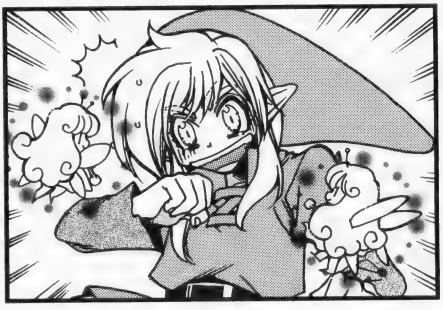

つぼパリン②

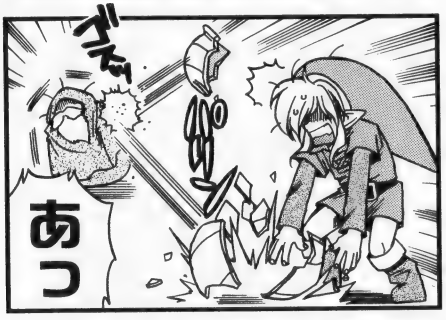

春ウーララ

福永朱示

ぷれぜんちょ

保護色ちっく

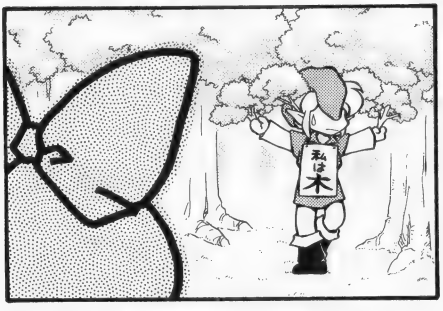

僕の遊び方

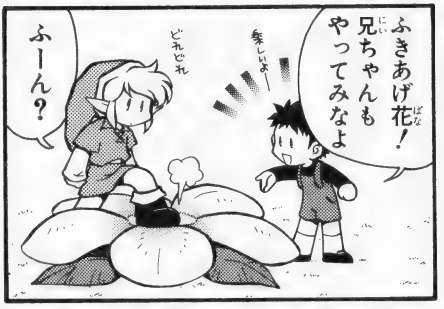

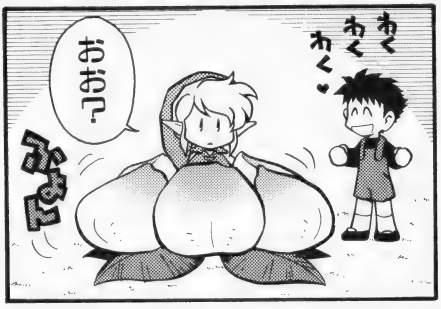

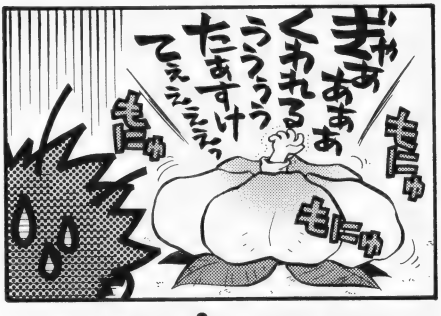

福永朱示

ぶんどりてぇ

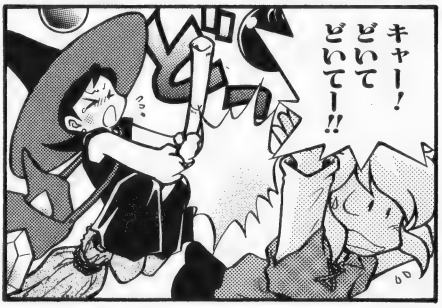

目玉系モンスター大好き♥

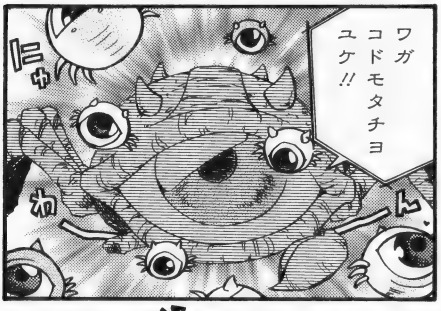

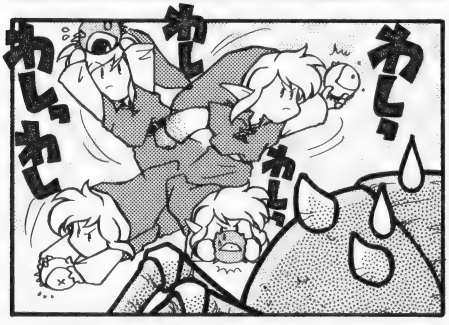

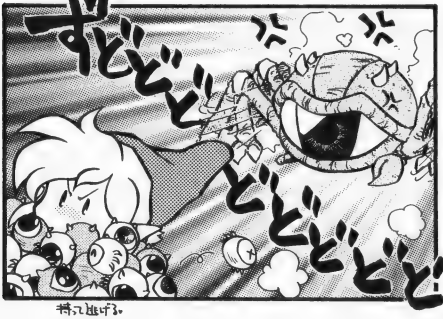
ずどどど

天然トラップ村

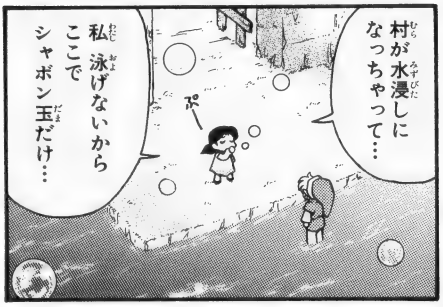

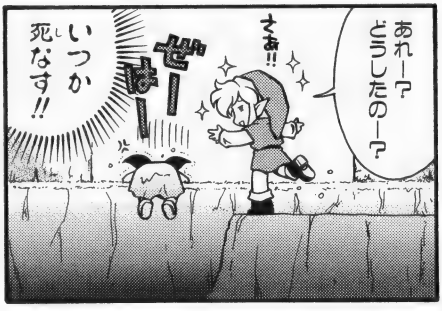

僕なりの激励

福永朱示

ウーラブラボー

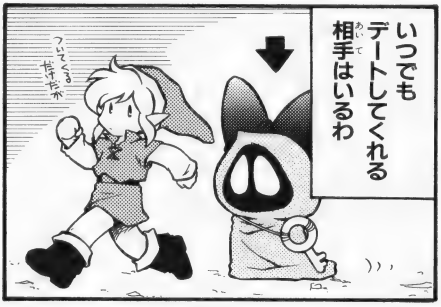

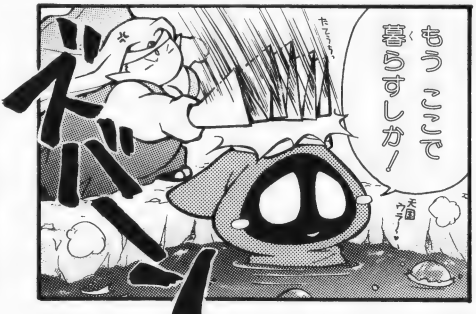

おうまさん♥

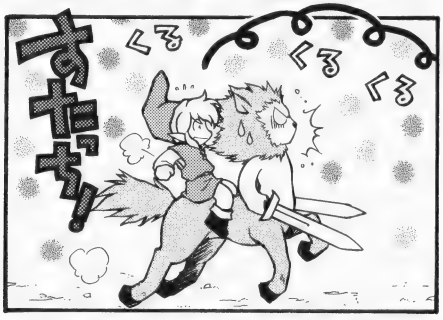

こーなると 初代のやつも 欲しいにゃーっ

なんか手伝えー

何kgぐらいあるのかな

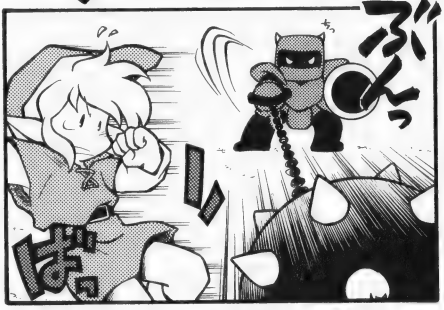

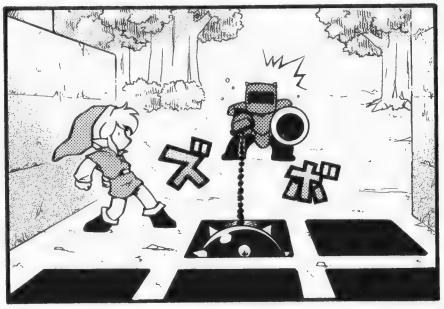

幾千万の季節を超えて

辰巳仁

ラブラブ♥ウララちゃん

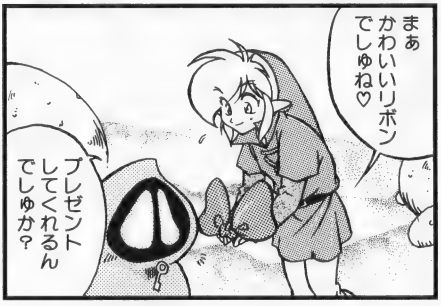

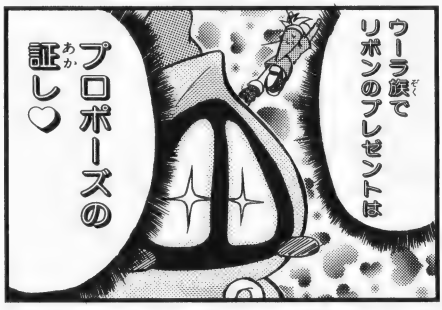

リッキーと一緒

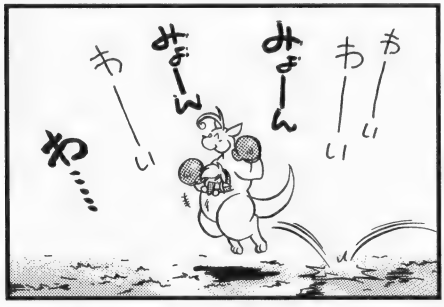

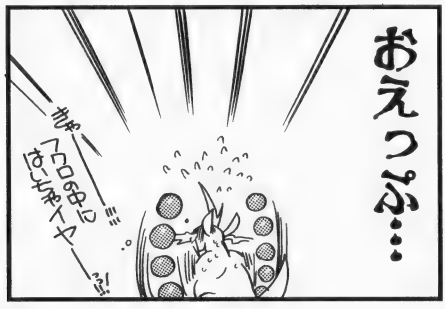

画面見て思ったコト

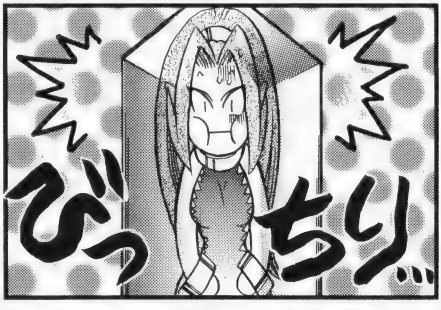

GET!

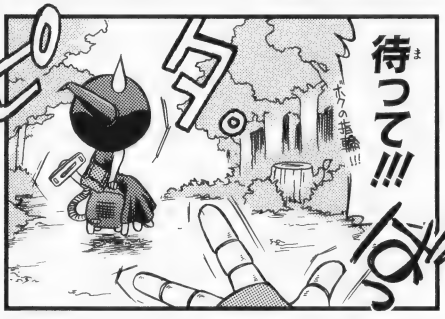

ガチャのタネ

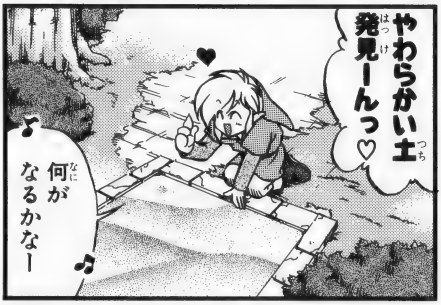

素直にズバッと

生きるために

お腹減った…
でもお金ないしなー
ぐぎゅるるる
ぐぎゅるるる
ぐぎゅるるる

幾千万の季節を超えて

まったりもってり

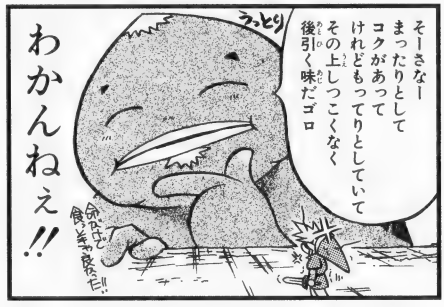

しかたないけど…

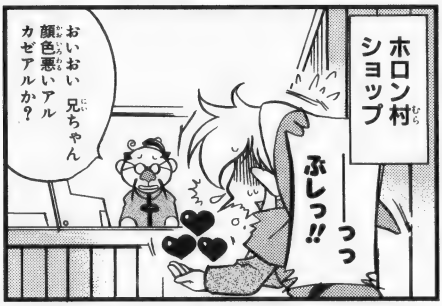

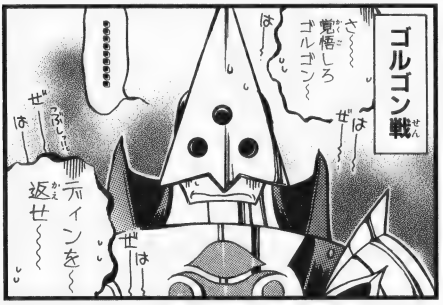

こじらせて肺炎になってラスボスに心配されても戦う！ これぞ勇気のトライフォースを持つ男!!

サイキユニ

ガチャ観察日記

ふしぎの木の実

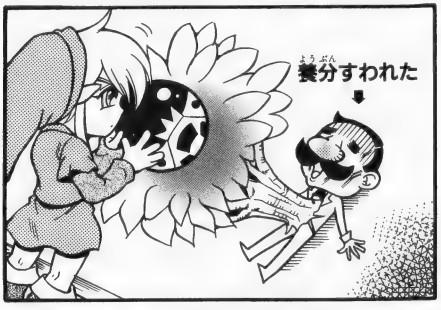

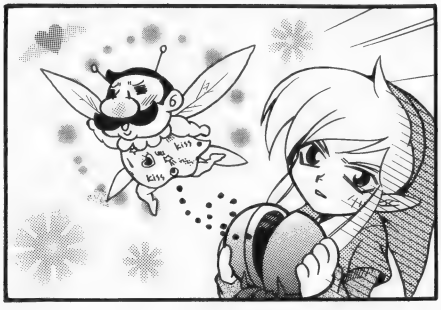

ダンスはうまく踊れない

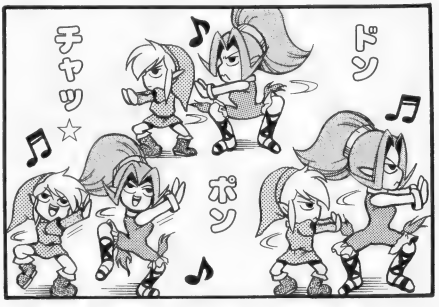

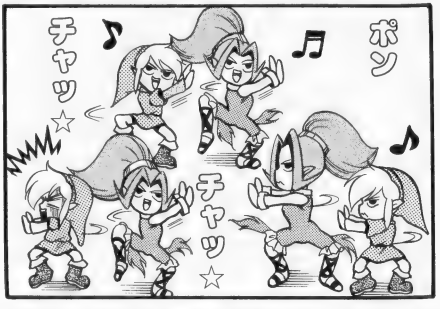

この世は私のためにある

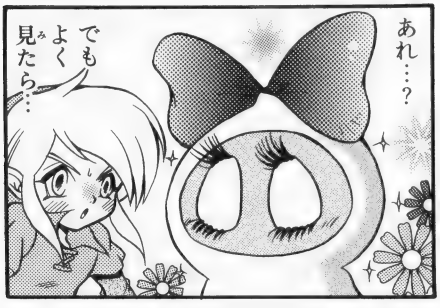

北の国から'01

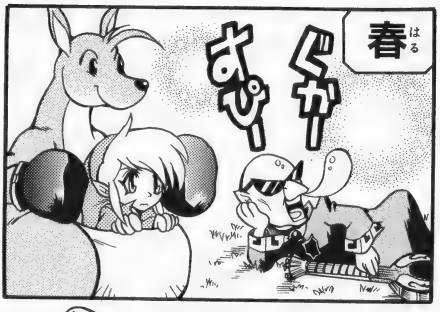

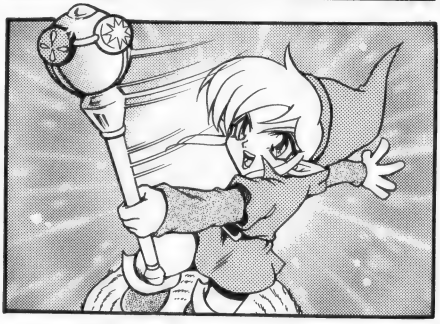

♪ポケットの中にリンクが一人

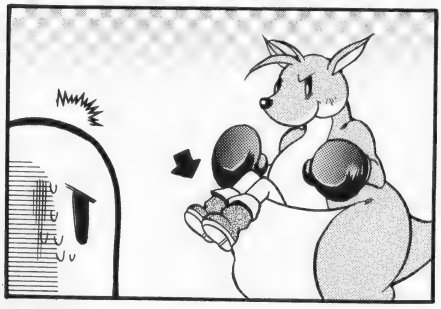

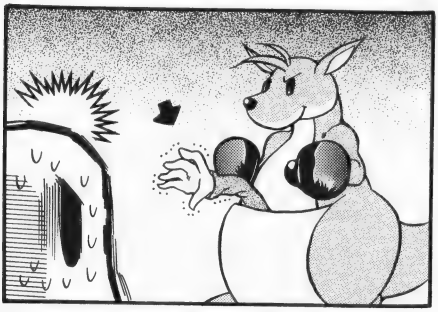

納涼

あーついザマス
あーついザマス
見るからにゾクッとするブキミな物が欲しいザマス
ブキミな物ってなんだろう？

コレ!!
連ウーラ
ウラー
ウラー
ウラー
ウラー
イマイチザーマス
イマイチザーマス

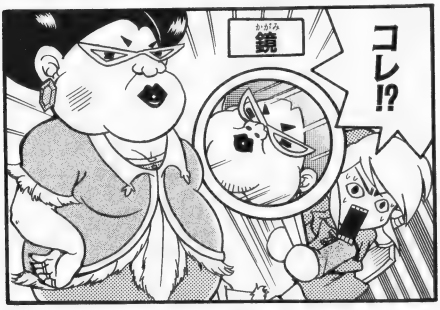
コレ!?
鏡

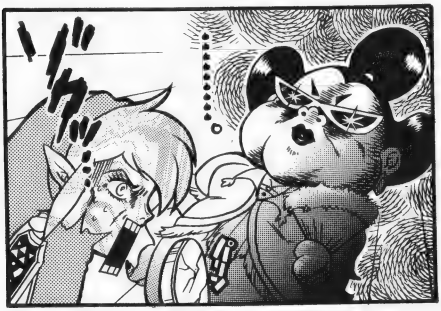
ゾクッ!!

カツアゲ

ドッコ!!
キャ〜〜〜〜〜〜〜〜!!!

ドコ見て歩いてんのよ!!
カバンの中身がとびちっちゃったじゃない!!

こうなったらアンタの落としたぶんももらってやるんだから!!
いくわよ!!

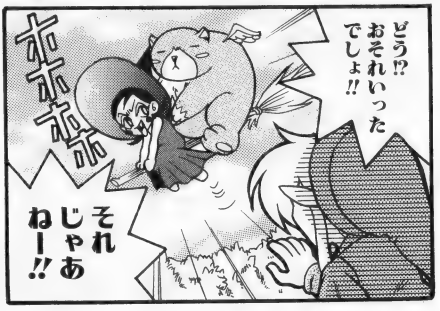
どう!?おそれいったでしょ!!
それじゃあねー!!

ちょーおんぱ

ピロロロ
ピロロロ

パン
パン
フーン音に弱いのか〜

ホゲ
ホゲ〜

パン
パン
ヤな感じ

風穴

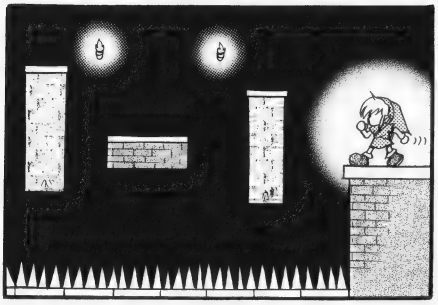

たぁっ!!

ビダーン!!

やぁムッシュ…
水玉!!
ヨロ…

内部

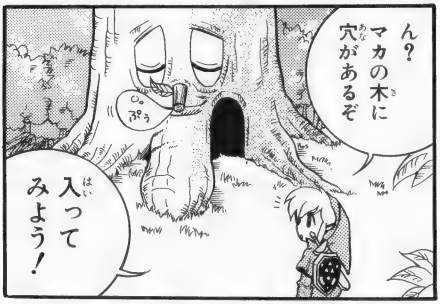
ん？
マカの木に
穴があるぞ
ぷう
入って
みよう！

私はフロル
ここは
あいことばの
部屋です

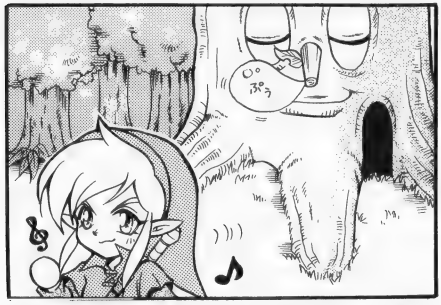
ぷう
♪

ワー!!!
あっ
リンク 盾
忘れてる
わよー!!

カーノさん・もろ

リンクさん…
スキです♥ポッ
このキモチ ここに
うめておきます
カーノ

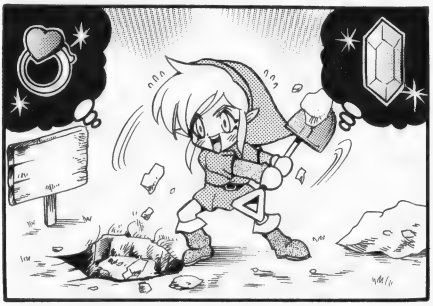

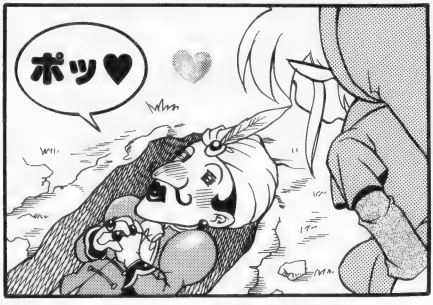
ポッ♥

ザッ
ザッ
ザッ
やーん♥

踊る踊るレボリューション

基本

高沢浩里

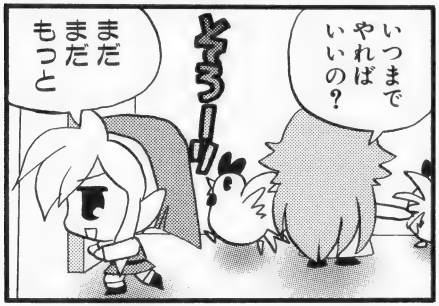

策略

ボス部屋のカギゲット

ここがボス部屋だな…

あけるも放置するもボクしだいか

ずーっとあけなかったら困るだろうなぁ
いろいろと
そっちもな

預金

子供が病気で…
お金を貸してもらえませんか
いいヨ

はい!!
え?
こ こんなに!?

困ったときはお互いさまですよ
ありがとう!!
あなたは子供の命の恩人です

でも利子はちょーだいね
前言撤回

反対

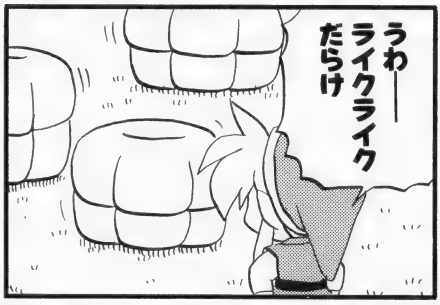
うわ——
ライクライク
だらけ

えーとえーと
ライクライクの
好物は…
たて!!
という事は

これで
安心
ヨコ

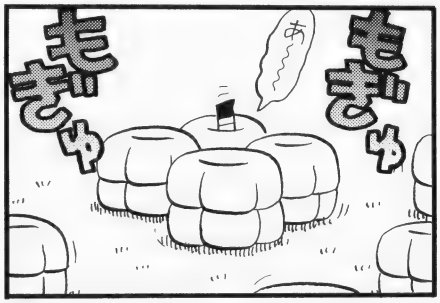
もぎゅ
もぎゅ
あ

夢々

はー なんか
いきづまっ
ちゃったな
リンクくん
リンクくん

ボクだよ
マカの木だよ
また夢を
みたよ…
あっ
おつげだ
やった

夢の中で
ボクは
ギャルに
モテモテ
だったよ…
は?

…以上
そんな
ただの夢
報告すんな…

忍耐（にんたい）

両立（りょうりつ）

挑戦

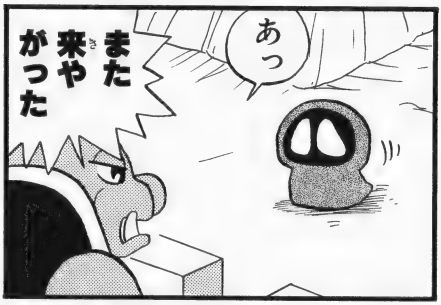
あっ
また来やがった

撃て撃て〜

撃て撃て撃て〜

あ…あなどれない…
すべての変装を…

作戦

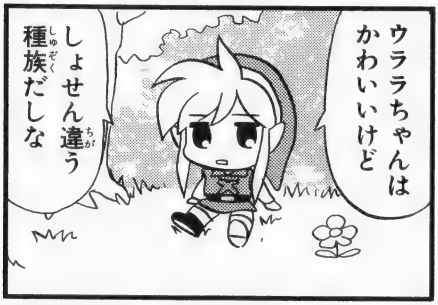
ウララちゃんはかわいいけど
しょせん違う種族だしな

そうだ☆指輪でウーラ族になって
会いにいったら喜ぶかな

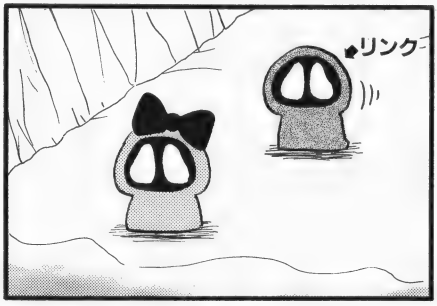
リンク

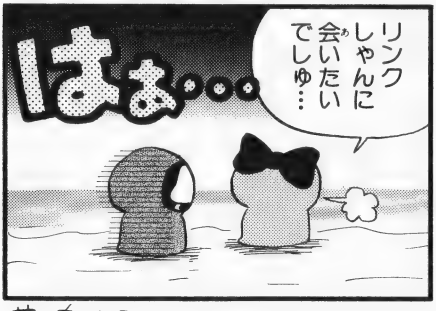
はぁ…
リンクしゃんに会いたいでしゅ…

効能

やること多くてつかれちゃった
クスリ屋さん行こーっと

メイプルはキノコを採りにいったまま
帰ってこないんじゃ〜〜〜
こないだもそんなこと言ってなかった?

そうさのう
もう1カ月にもなるかのう
お使いひとつで!?
ブッ

ありがとうなんかラクになった
……

強力

クズ鉄を装備してみた
うわ
溶岩バブルタワー一撃!!

でも返さなきゃね
ロック鳥のハネ

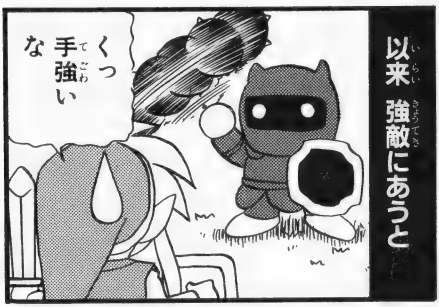
以来 強敵にあうと
くっ手強いな

こんなとき あのクズ鉄さえあれば…
ぴこーん
ぴこーん
忘れられねェ

Ground Beat（グランドビート）

枉未和己（おうみわーき）

フリーパスでお楽しみ

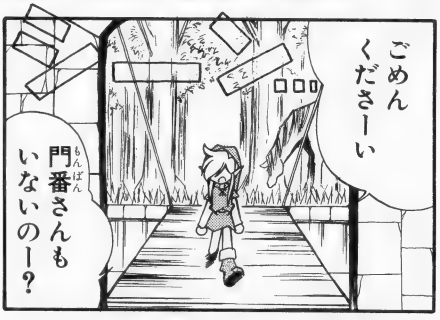

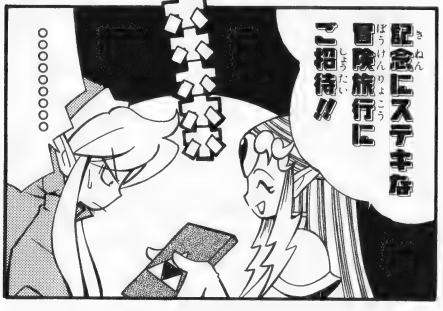

Ground Beat

ダンスはソウル

踊るより冒険

柾未和己

ダイエットGoGo！

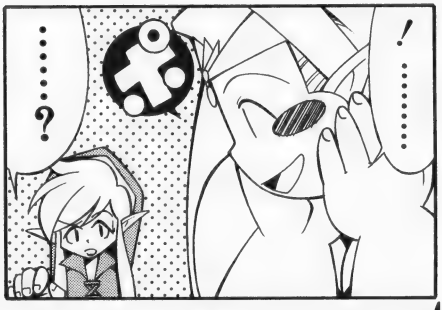

一生の問題ですから

Ground Beat

頭上注意

とにかく注意

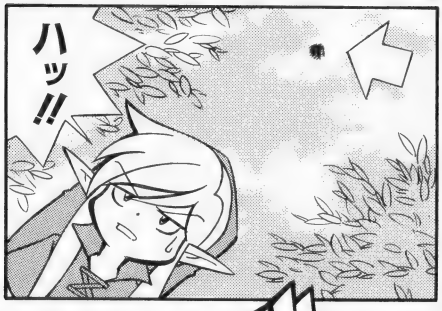

ないなら作れば いいじゃない？

夏への扉

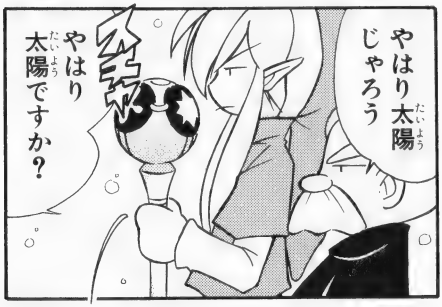

ホントなんだってばっ

苦手なんだってばっ

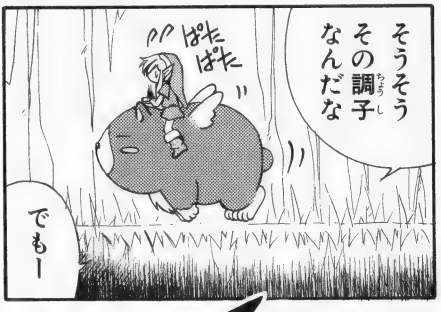

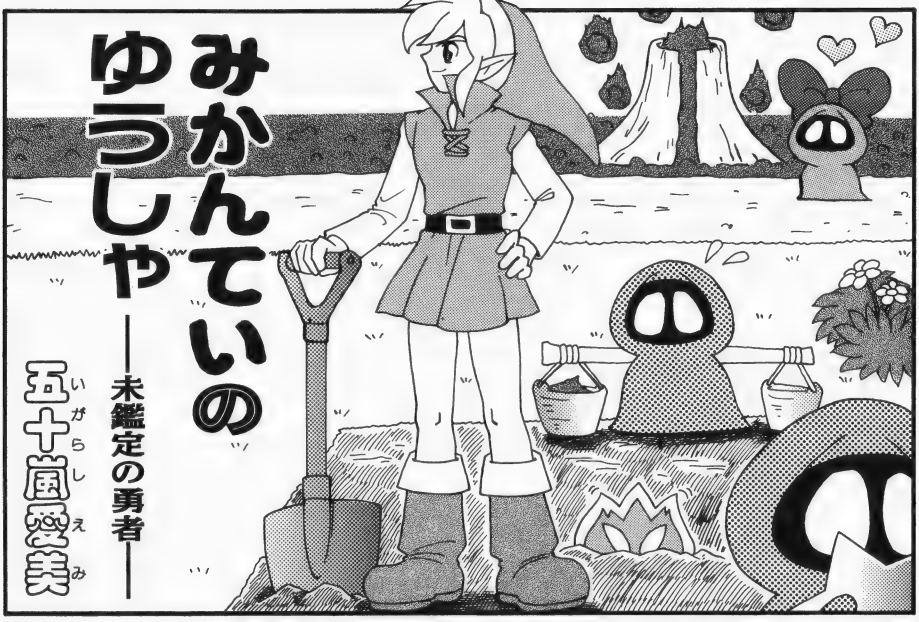
みかんていのゆうしゃ
——未鑑定の勇者——
五十嵐愛美

勇者は寝て待て

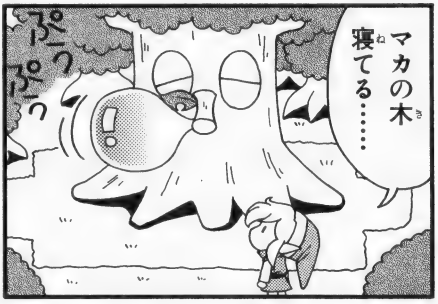

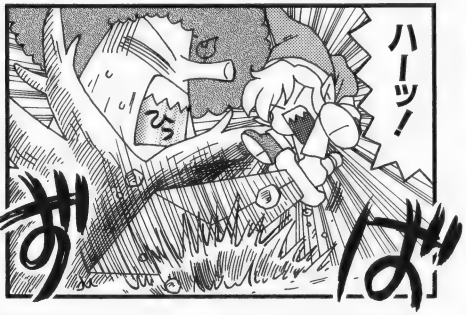

グルグル

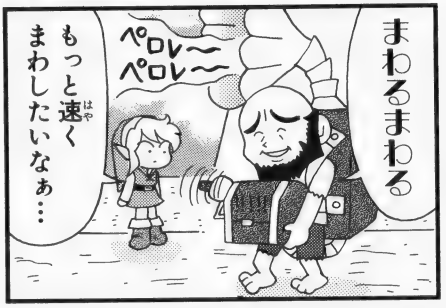

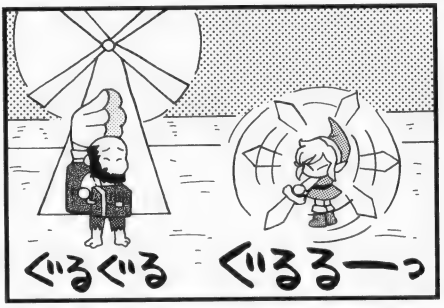

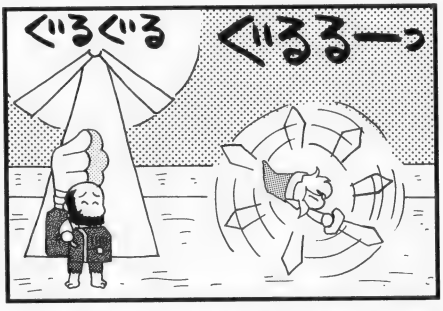

子持ちリンク

おそいってーの。

モーレツ・アタック！

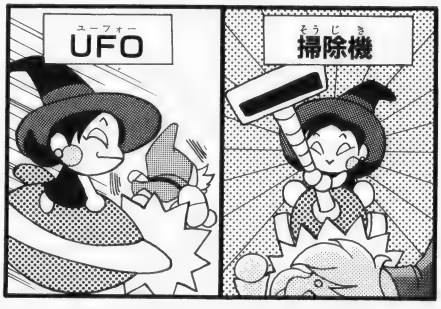

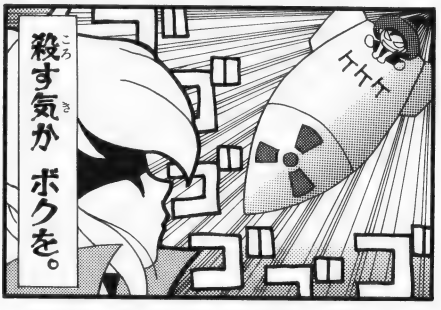

準備体操も忘れずに

ワレモノ注意

カタイこと言わずに

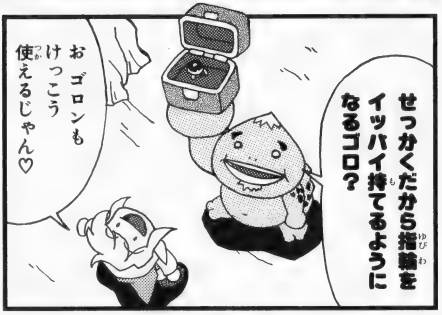

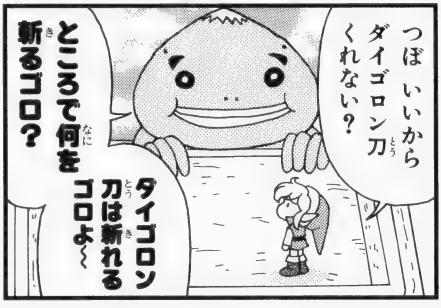

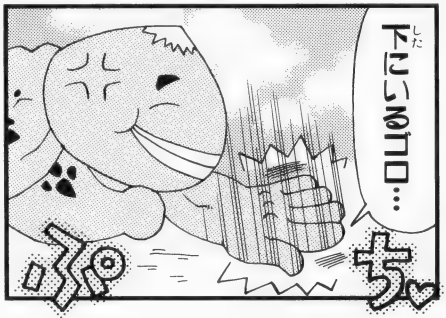

五十嵐愛美

船出

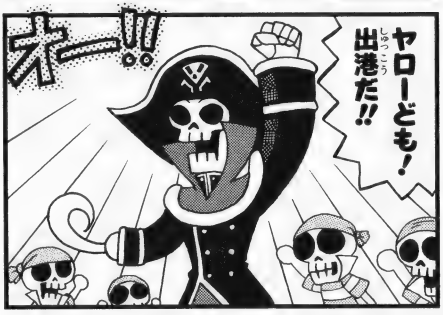

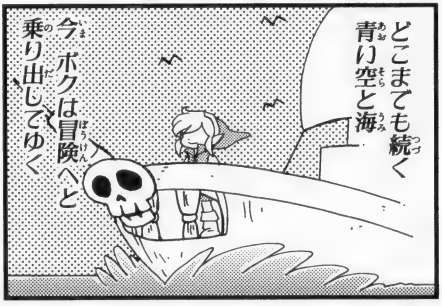

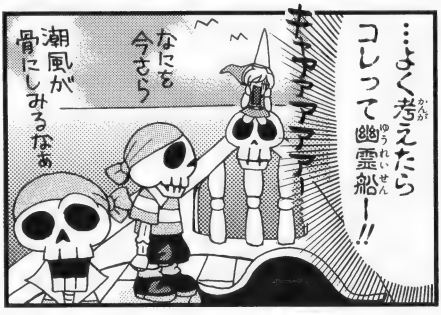

コブシで語れ！

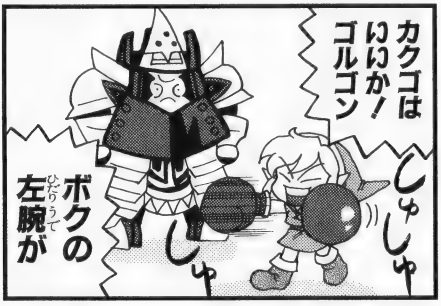

ファイナルバトル！

いくぞ！ゴルゴン
コイ

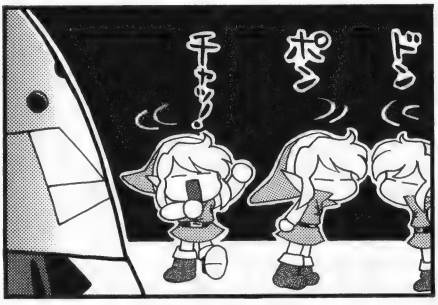
ドン
ポン
チャッ！

ポン
ドン
チャッ
チャッ！

どうだ！
これぞNo.1のウーラダンス!!
パチ
パチ
パチ
パチ

アレ？

あなたが名づけ親になってくれたウチの子が……

こんなに大きくなりました
木の道にすすみます

いやー立派になっちゃって
あっはっはっ
おかげさまでー

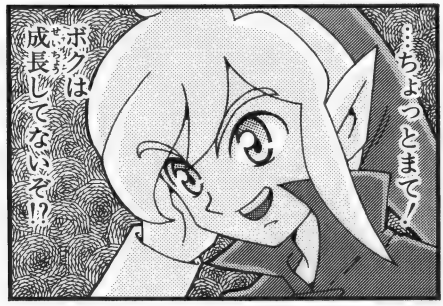
…ちょっとまて！
ボクは成長してないぞ!?

四季のダンス

月野出迦夜

そう見えるですよ

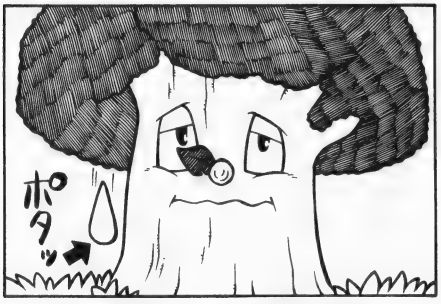

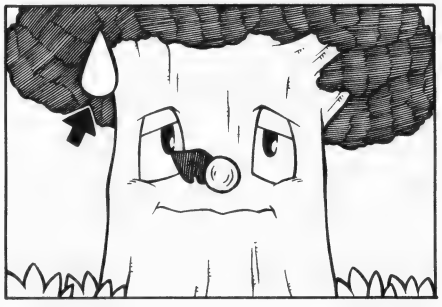

浜の特産物

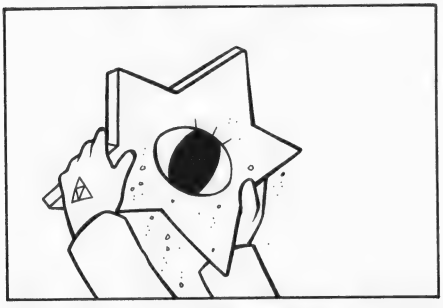

変わり目が弱り目

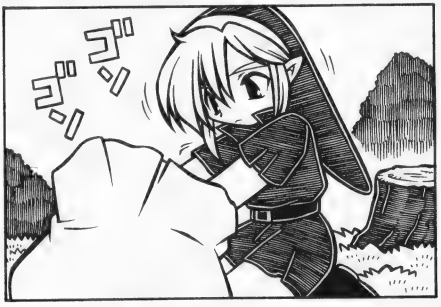

ヒントとワナ①

ヒントとワナ②

上の上

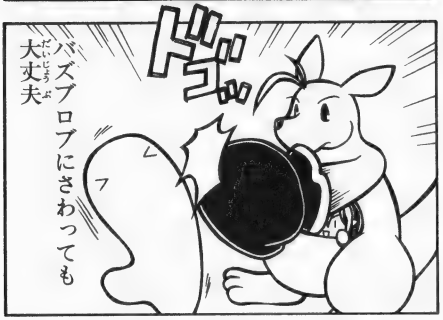
ドゴッ
バズブロブにさわっても
大丈夫

遠くにいる敵には
気合の入った竜巻攻撃
ゴーッ

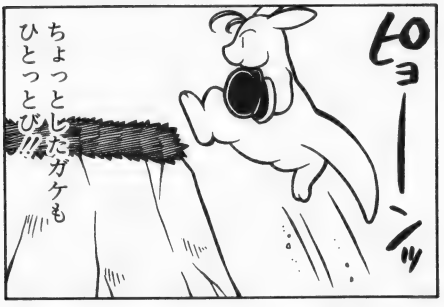
ヒョーーンッ
ちょっとしたガケも
ひとっとび!!

…そんなリッキーを
倒すなんて ただ者じゃない!!
仲間になってくださいーっ!
リンクーっ!!
マイトパンチ

マカカマ

うっふ〜ん♡
リンクさん
いらっしゃ〜い♡
!?

私…
カマのホ♡
よっろしっくねぇ〜ん
クネクネ

なによっ アンタッ
カマキャラは私の
専売特許よ!!
ついでに
リンク
さんは
私の
モノよ
——ッ!!
なんですってーっ
キィ——ッッ!!

…ああ…
ハイラルに帰りてぇ…
?
というかコイツらが
いない場所なら
どこでもいいや…
キャーキィィーッ

何が出るかな

お持ち帰りで～～

おぼれる者

アートでネイチャー

この子 誰の子

銭形たいむ

ホロドラム 春夏秋冬紀行

もうだめだ

ばーん
「マグネグローブ」を
ゲットした!!

よーし
さっそく
使ってみるか

それーーッ
スポ
ビ
ビ
ビ
ビ
ビ
シィ

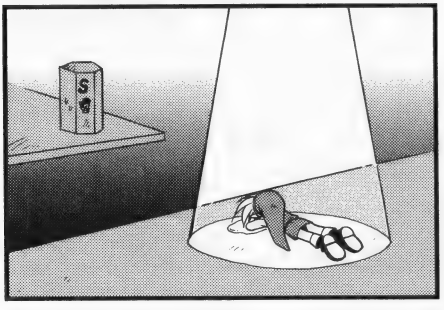

ツイスター

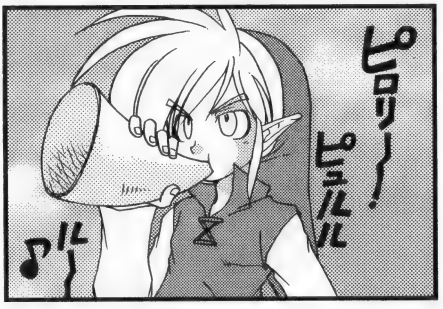
ピロリ〜!
ピュルル
♪ル〜

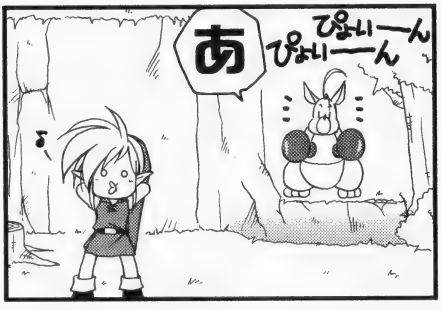
あ
ぴょいーーん
ぴょいーーん

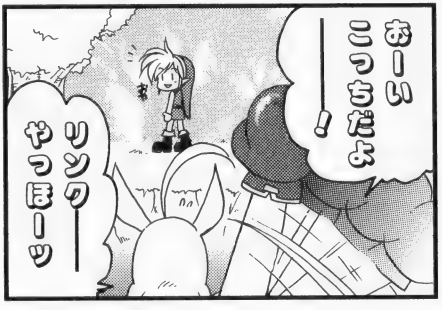
おーい
こっちだよ
ーー!
リンクーー
やっほーッ

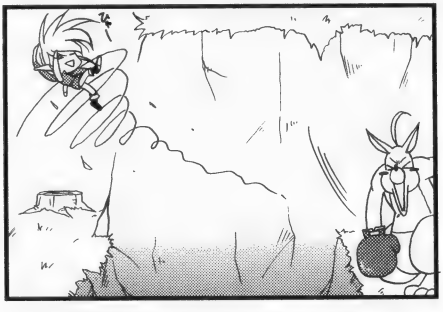

ふりだしに戻る

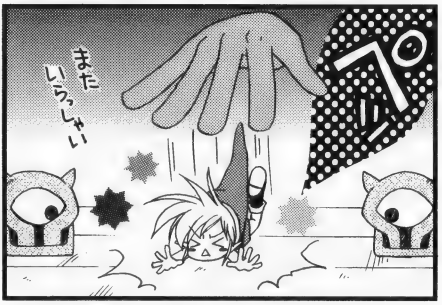
ペッ
また いらっしゃい

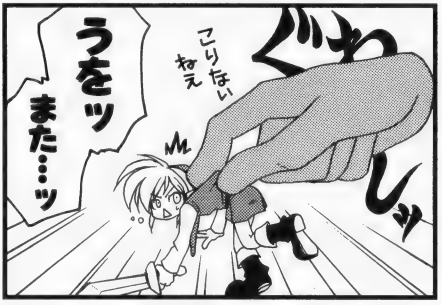
ぐわ
しッ
こりないねえ
うをッ
また…ッ

ねえ じゃんけんしない？
勝ったら見逃してよ
しょーがねーな

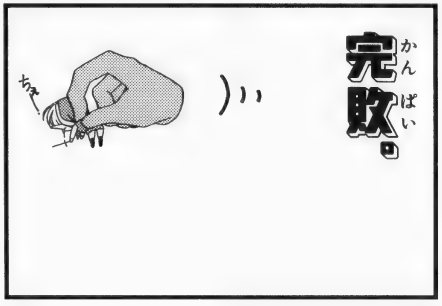
完敗。
ちぇ

ツボ男

う――ん…
そろそろアイテムの補給したいな
みー
みー

って言ってるそばからツボ発見！
中身チェック開始――！
せーの

割っちゃダメ…
ハイ…

魔女の当たり屋

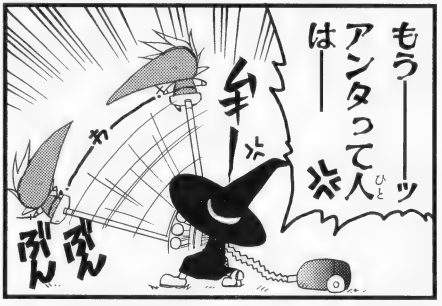

続・魔女の当たり屋

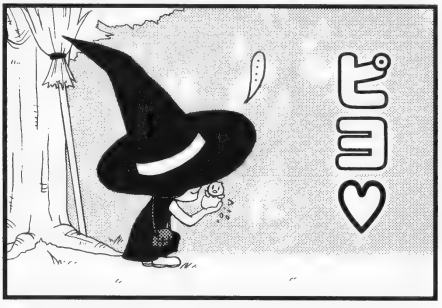

持ちぐさる

持ちぐされば

リテイク!!

先生に頼まれてたキノコってどこにあるのかしら…?

あッ
アンタは…!!
あ
ガサ!

キノコを探してるの?
だったらそこだよ
あらホントだわ

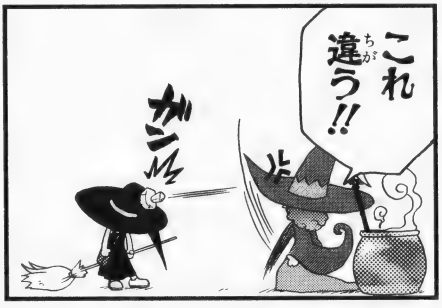
これ違う!!
ガン

ドカンと一発

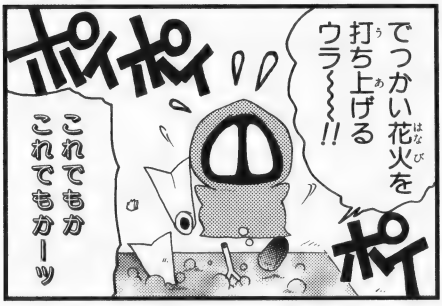
でっかい花火を打ち上げるウラ〜〜!!
ポイポイ
これでもかこれでもかーッ
ポイ

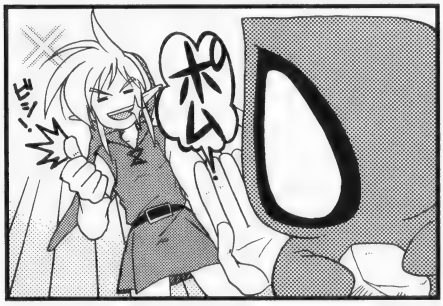
ポム!
ビシ!

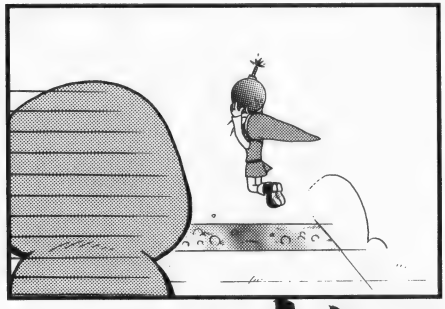

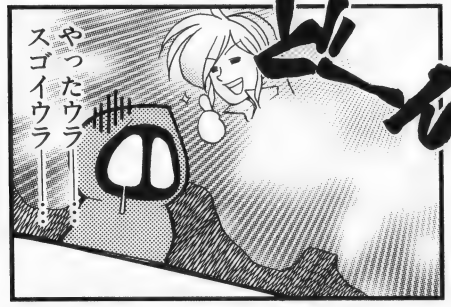
どーん
やったウラ——…スゴイウラ——…

メイプル メイプル

外間隆想（そとまりゅうぞう）

左手（ひだり）のアザ

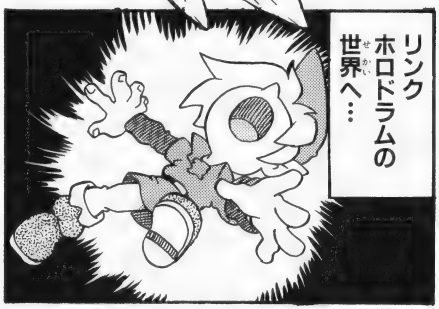

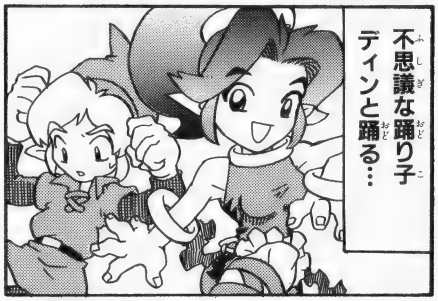

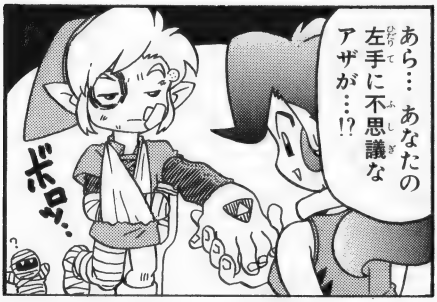

大魔術

ゴルゴン来襲

!!

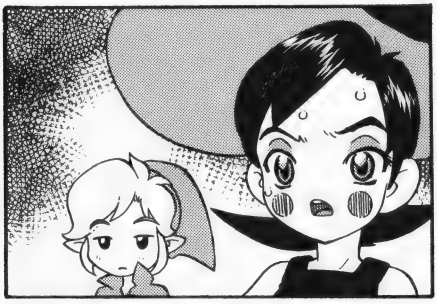

ああぁ…
30年モノの
ハイラルワインが…
40年級の
タルミナ
ブランデーが
……
70年クラスの
ホロドラム産
ヴィンテージが!?

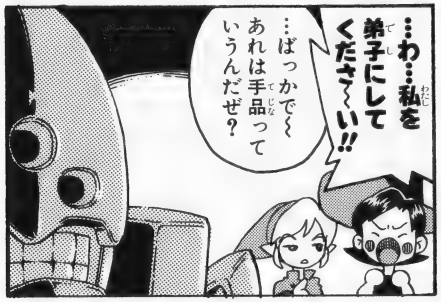
…わ…私を
弟子にして
くださ〜い!!
…ばっかで〜
あれは手品って
いうんだぜ?

ヒュ
待った!!
お前 それ
どこから持って
きたんだ!?

イシパ

実は私は
ゼルダ姫の
命を受けて…
大地の精霊を
守る任務を…

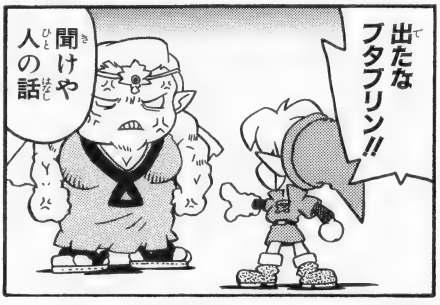
出たな
ブタプリン!!
聞けや
人の話

大地の巫女
ディン様を
守って…
ハイラルに
お迎えするため
私たちは…

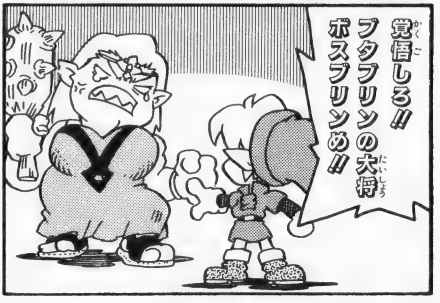
覚悟しろ!!
ブタプリンの大将
ボスプリンめ!!

修行者メイプル

メイプルは
魔法使いの
おばあさんの所で…
修行中の
女の子…

たぁっ!!
ぼん

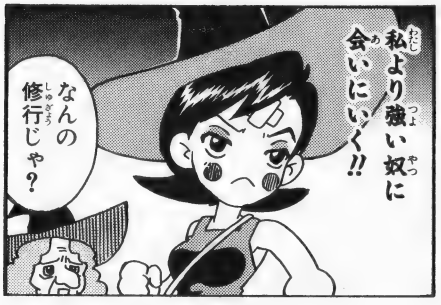
私より強い奴に
会いにいく!!
なんの
修行じゃ?

メイプルの出会い

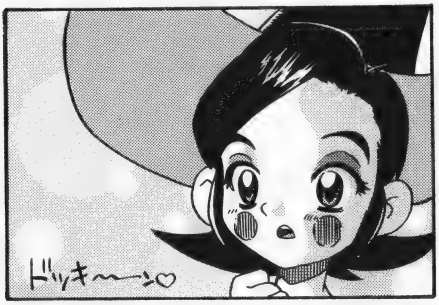

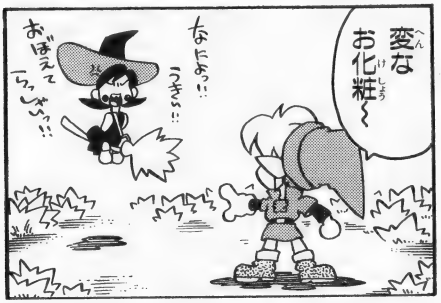

メイプルの旅

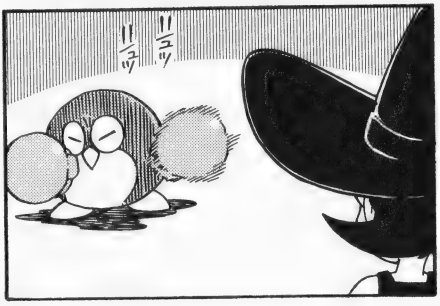

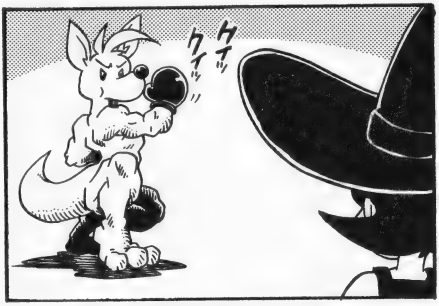

第3種接近遭遇

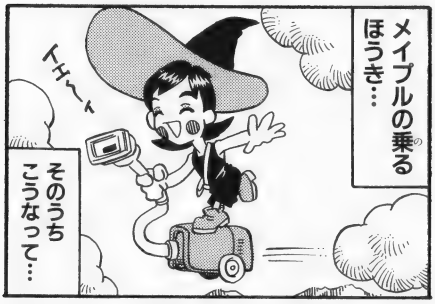

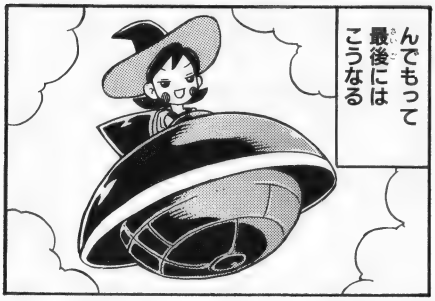

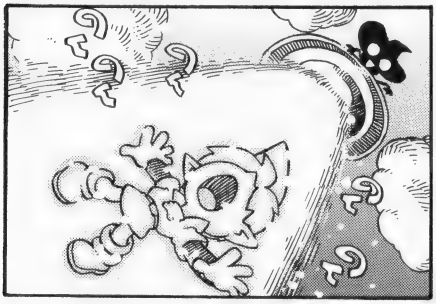

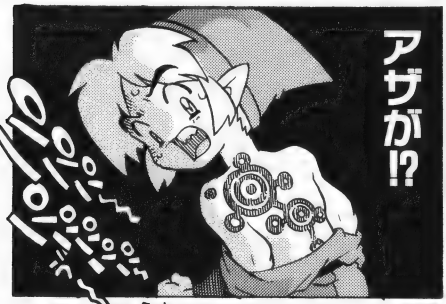

恋ごころ

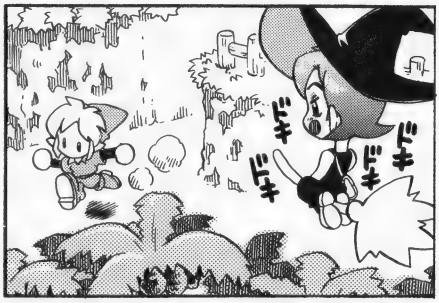

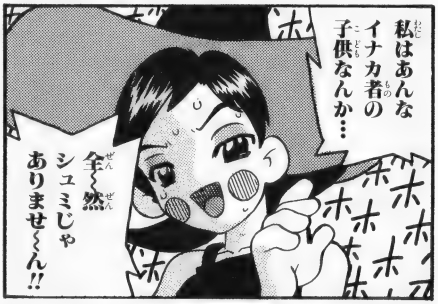

リアルフィギュア

あこがれビーチ

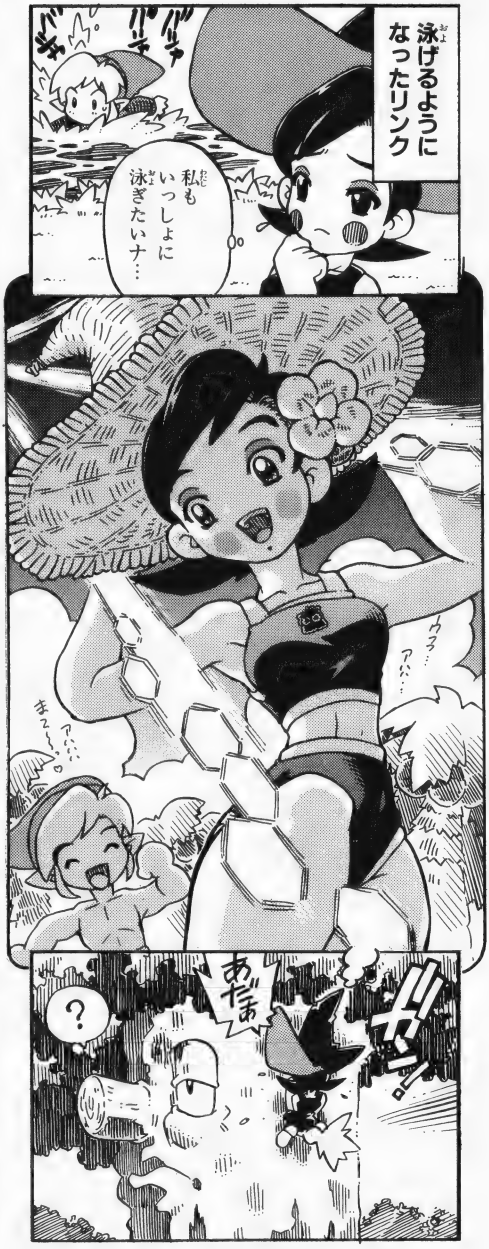

踊る!! バッタくん

飛鷹ゆうき

目覚めてみたら…

命名(めいめい)!?

ボクに子供(こども)が産(う)まれました
君(きみ)ならどんな名前(なまえ)をつける?
そーだなー

「世紀(せいき)の色男(いろおとこ)勇者(ゆうじゃ)リンク様(さま)の忠実(ちゅうじつ)なるしもべ」かな?

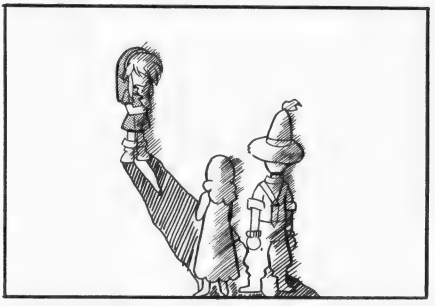

ふ。
いい名前だよね
元気に育つといいなぁ
ええ
そうね
あなた

グロッキ〜〜〜

メガネ池
とぼ
とぼ

コッコ山
あぶ

スプール沼
ごっ

ホロン村
待たれよ旅の少年
うるせえワープ酔いだっ!!

アイテム争奪戦!!

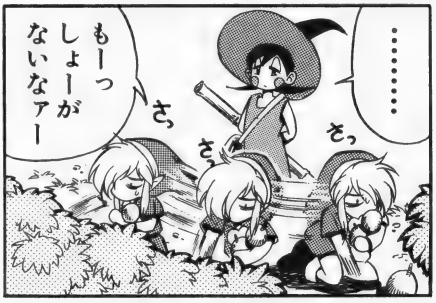

土の中にひそむモノ

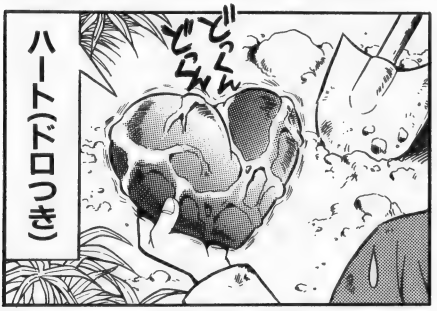

グロッキ〜〜〜Ⅱ

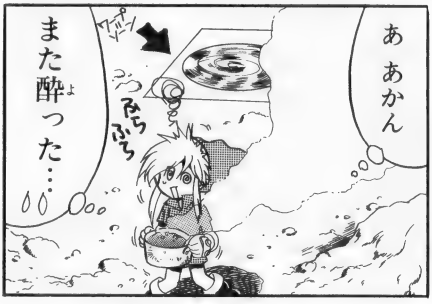

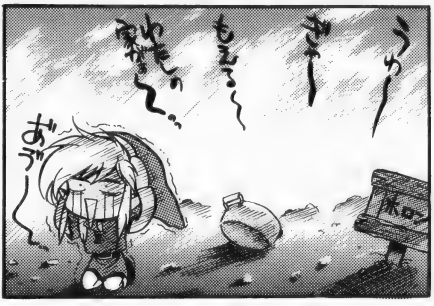

命名(めいめい)ツー Ⅱ

飛鷹ゆうき

マカの木

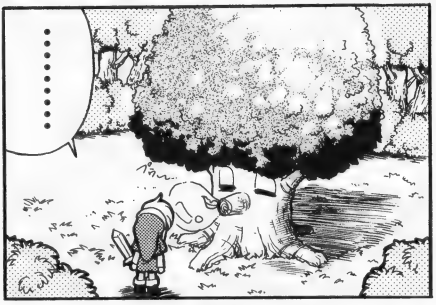

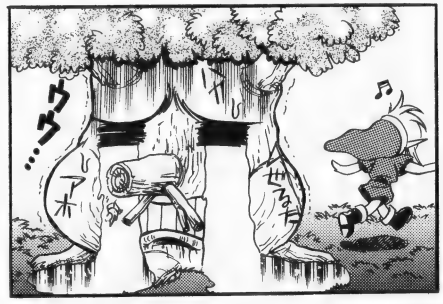

ラブラブジジイ

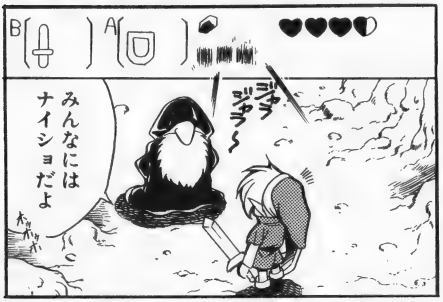

使いみち

四季のロッドを使うことで
行けなかった所にも
行けるようになります
ごりゃくぼん
ふむふむ

ガンガン
われね〜っ

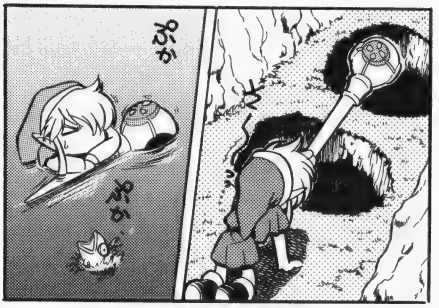
ぷか
ぷか

イキ〜〜
使えねえっ!!!

ねぼすけさん

グゴ〜
メガホンでおこす?
おこす
► やめとく

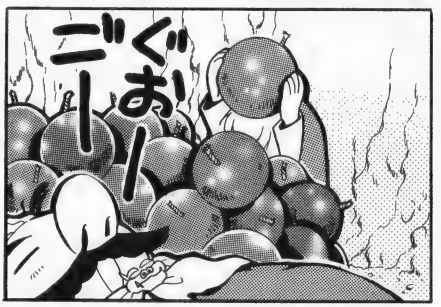
ぐおーー

DOKAAAAA!!

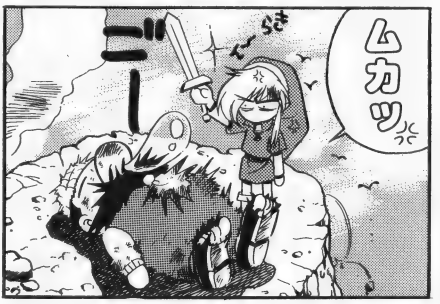
ムカッ
ゴー
らき
らき

なるほど鑑定団

牧原ひさと

べんりっ

ピュー！

わしのかわいい
チミミちゃん
が…!!
ミー
オロ
まかせて
ください!!

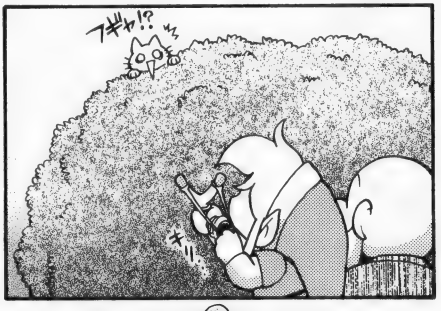
フギャ!?
キ!!

ミャー
ピュー
パン
パシュッ

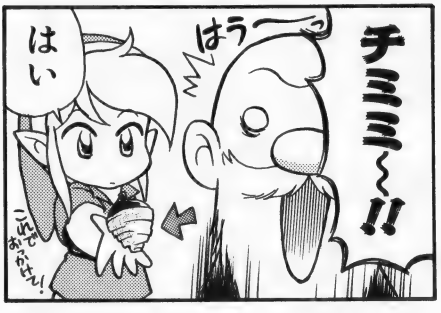
チミミ〜!!
はう〜
はい
これでおやすみ!

ホント？

指輪だ!!

あら 残念
これはもう
もってるわね
ピルピーで
かいとってアゲル♡
えー
また!?

じ〜っ
あ…あら
うたがって
るの?

くるたびに
かざってある
指輪が
ふえてるけど?
なんでぇ〜?
こ…これは
たんなる
コレクションよ!!
オホホ…

ほしい？

いらっしゃいアル～
新しい商品が入荷してるアルよ!!

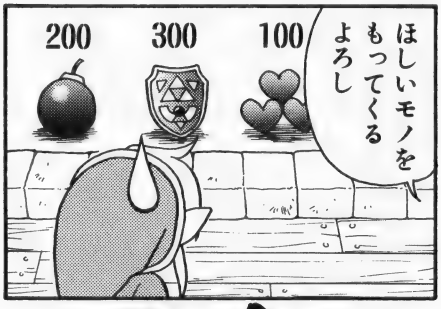
200
300
100
ほしいモノをもってくるよろし

今までのとどこがちがうんだ？
威力も10倍とか…？
うーんむむむ

今日からウチはブランドショップアル
オリジナルマークがついてるアルよ
ラブレンヌではまだ売ってないアルぬ!!
ずこっ
超レアぬ～

えいやっ

リッキーパーンチ!!

ダブルパーンチ!!
とびこみキーック!!
でやーっ
すごいすごーい!!
パチ
パチ

今度はオイラが考えた必殺技を見せるね
はぁはぁ
見せて見せてっ

これが必殺技・54ウルトラ台風パンチ!!
ぐるぐる
ねえ
ところで…あといくつあんの？
全部で108だからえーっと…

むわぁっ

地下のウーラ世界にも砂浜が…

あはは
とろ〜ん
ヨーガンがうちよせてホンモノの海辺みたいだ
とろ〜ん…

あ…
むわぁ〜っ
むんむん

さわやかないい風でしゅねー♡
そ…そう？
うふ♡
あぢ〜っ

ビシバシ

なになに？
コッコをかついだらすぐにビシバシ…？

かついで
ビシ
ビシバシ!!
バシ
コケ〜ッ!

コケ〜ッコッコ…
ひ〜っ
いてっ
いてっ
いてっ
道のりは遠い…

どうだっ

どれがホンモノだ？
ううー…

カゲで見わけてやる!!
ポイ
ポイ

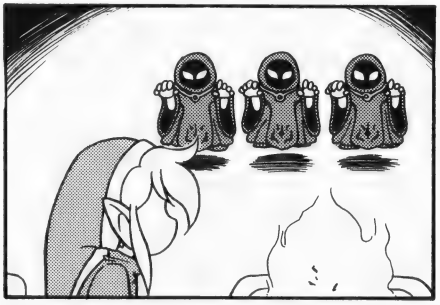

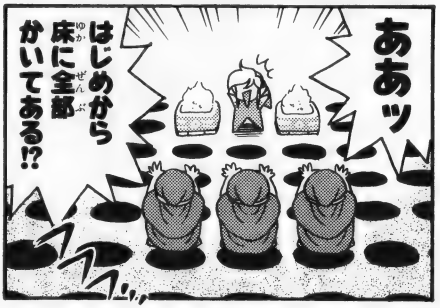
ああッ
はじめから床に全部かいてある!?

おたから

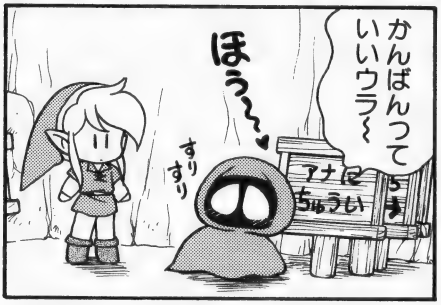
かんばんっていいウラ～
ほう～～
すりすり
アナにちゅうい

かんばん
マニアの間では高値で取り引きされてるモノもあるウラ
へ――
ガタ

それはいちばん高いかんばんウラ!! 大事にあつかうウラ!!
えっ、コレが!?

うらにウララちゃんの子供のころのラクガキがあるウラ
なるほど…
ウララ♥

しかえし

秋
すぽん
よいしょ

ナベにしたら
うまそー
大きな
キノコ…

いただき
まーす!!
ぐつぐつ

冬
カイ…

にてる?

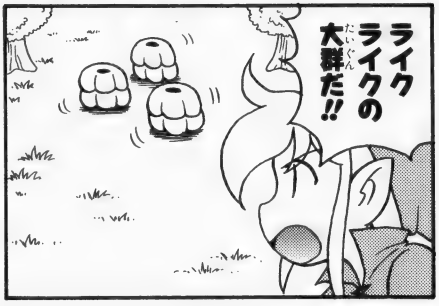
ライク
ライクの
大群だ!!

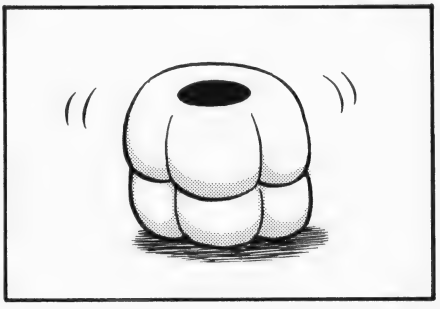

ちくわ
ムす

うっうっう
もぐもぐ
キュウリ入り
ちくわ

しきおりおり

御津浦彩

姫様の楽しみ

しきおりおり

誤使用

将来グレる

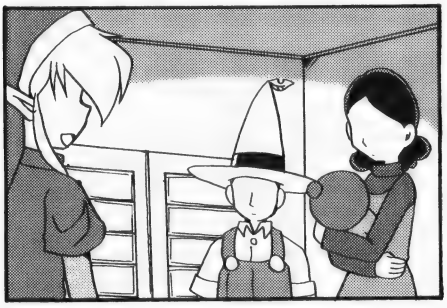

御津浦彩

おいはぎ

ジシャク

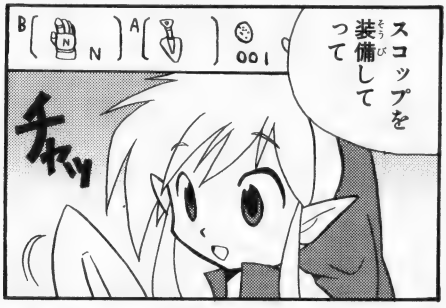

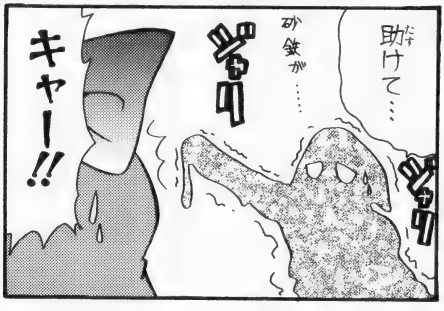

しきおりおり

さっき食べた

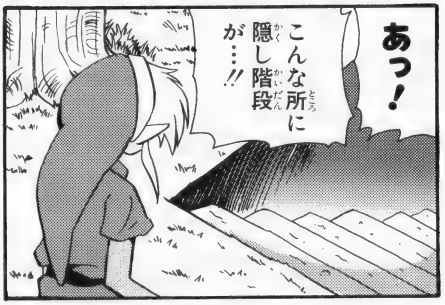

タイミング

積雪9メートル

うわー
すごい雪
だなー
冬に
なるたびに
大変なのー
ザク
ザク

よし
お兄ちゃんが
溶かして
あげよう
夏の力を手に入れたんだ
あっ
ちょっと待って…

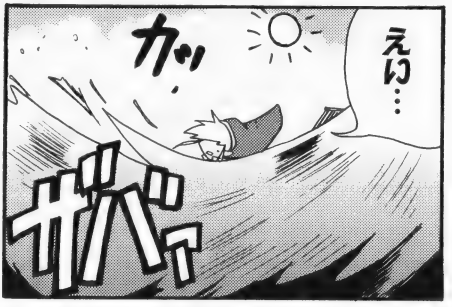
えい…
カッ!
ザバァ

だから
言ったのに
コメン
コメン
わーん

語感

わーん
かわいそうだと
思うなら
一緒にドラを
探してくれ…!!

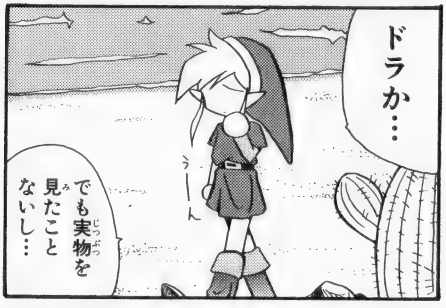
ドラか…
うーん
でも実物を
見たこと
ないし…

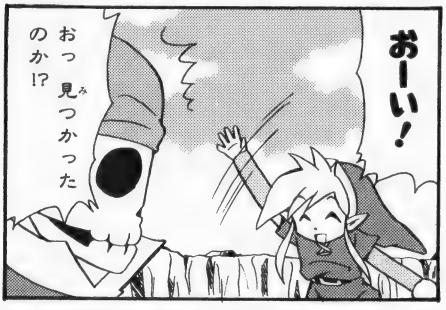
おーい!
おっ 見つかった
のか!?

このドラ焼きとドラ息子とどっちがいい?
何を探してる!!

やっと終わったのに

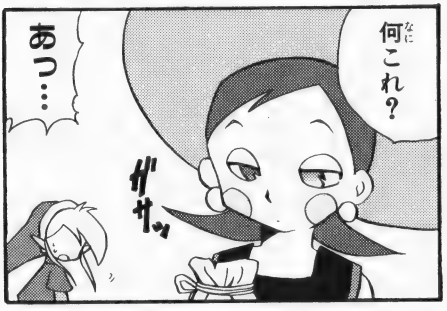

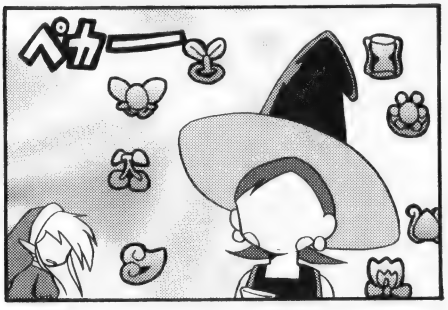

熱望

ハートフルランド

大久保みどり

捕われて…

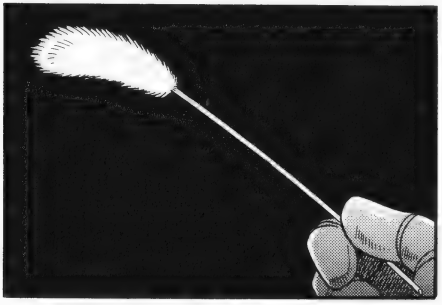

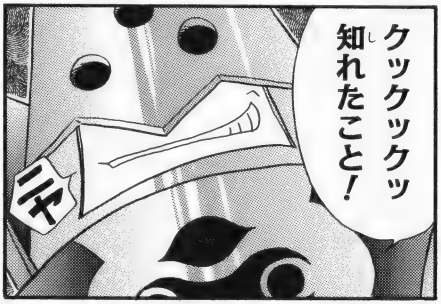

サンタ

ドサッ
きゃっ!?

あっ…あなたサンタさんじゃないわねっ!!
イテテ

いいえサンタです
デザイーはほとんど同じでしょ?
今年は緑色が流行なんですよ

じゃあプレゼントちょーだい
しまったそうきたか
サンタのふりすれば何かくれるのかと思ったのに

雪かき

おどかしたバツよ!このスコップで家の前の雪かきをやってちょうだい!!
はいはい
もうっ
やれやれ…

煙突から入っちゃダメなら
ドアくらい開けといてくれればいいのに
ん?
ザッ
ザッ
ザッ

ピョン
あ

スコップは持ってっていいけど埋まってる物は置いていってね
うちの敷地内にあるものは私のだから
はいはい
ザッ
ザッ

ナマタマゴ

ロンロンたまごは美容と健康にとってもいいのよ！
ふ〜ん
女の子に人気なのよ〜

もしかしてそれって…飲むの？
ナマタマゴ…

聞かないほうがいいと思うわ
フゴ

女はね〜〜美しくなるためなら手段は選ばないものなのよ〜〜
聞かないほうが良かったことも世の中にはあるのよ〜
あじゃあこれで…
ニヘラ

実

君ガチャのタネを持っとるかに？
ガチャ…？
いいえ

ガチャのタネをやわらかい土に植えると
木が育って実がなるじゃに
その実の中からあんなモノやこんなモノまで！
もお実ってやめれないじゃよ

あんなモノや
こんなモノ？
もや
もや

この不届き者が！成敗してくれる!!
そこに直れ〜
ヒイッ
何かカン違いしてるじゃによ!!

おせっかい

こう季節が乱れてたんじゃ今年の収穫はどうなることやら
そっかー大変だね

じゃあ ボクが手伝ってあげるよ!
ザッ
ザッ

ふう――これくらい刈ればいいかな
いい汗かいた〜
それ 稲…

ついでに耕しといたよ!
スコップで
あ…ありがとうよ
また一からやり直しかい

アイドル

神殿の中はこーなってたでしゅか
スタスタ…
スゴイでしゅ

パァァァ
!?

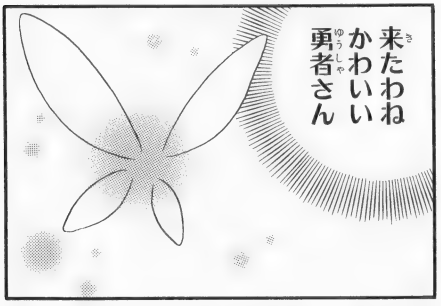
来たわね かわいい勇者さん

かわいいだなんてそんな本当のこと言ったら恥ずかしいでしゅよ
お約束なボケをかましてるあのコは無視して先続けてください

出るとうれしい

へぇ〜〜〜
土の中にもいろいろ埋まってるもんだなぁ

でもまぁ…
草を刈っても手に入るから
別に掘る必要はないか
こんくらいでやめとこ

びょーん

というわけで
今日からハイラル一の
「草刈り名人」から
「穴掘り達人」に
改名しようかと！
というわけ？
ハイラル一？

SとN

なるほど
このグローブで
あの鉄球を動かせば
いいんだな
S
N

ゴルォ
うわっ
ばっ
ちょっと
タンマ…
こわっ

えっ…

な…なかなか
使い勝手の
難しいアイテム
だな……
N
ぷぎゅう

ハートマジック

レベル2

大地のSHOW
土久清正

勇者 女の服を着る？

お帰り…
その服は
どうしたのじゃ!?
あれー？

服も全部
取られちゃ
って——
あっはっはー
ドジョロぉー

あわててた
もんだから
つい！
では相手の男の子は
今ごろ オマエの服を
着ておるということか…

ししょー
私の服
あったよー？
ヒエーッ!!
シュッ
ドキドキ

備えあれば憂いなし

ヒロイック心理

チミミちゃんとわし

漢らしき結末

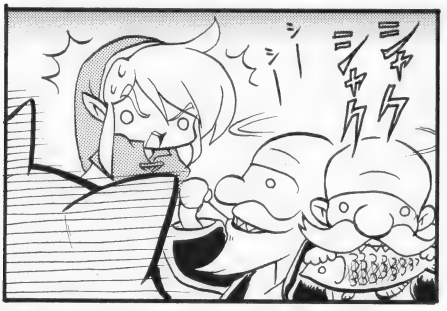

宇宙へ…

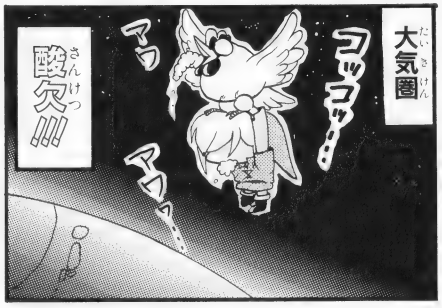

愛の満ち引き

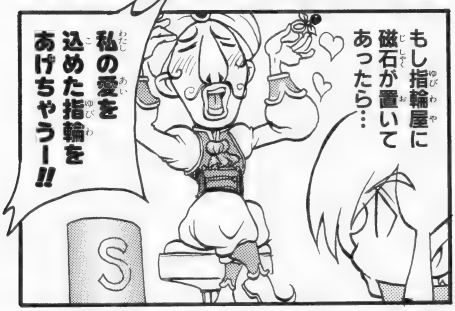

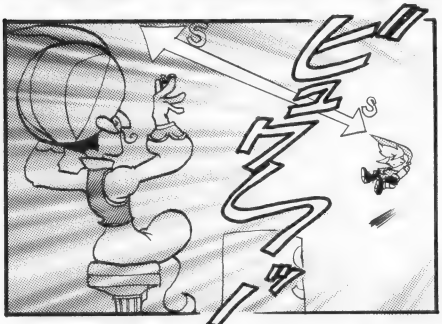

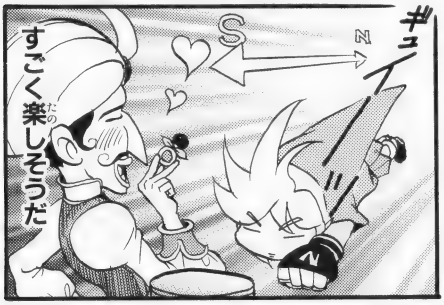

いや、プレイヤーが

あいことば

ざいあくかん

それってデートですか?

ひねくれ語尾

火の玉ゲームコミックシリーズ

星のカービィ

4コマギャグバトル

これくしょん!

集まれ!

おもしろさ大ミックス!

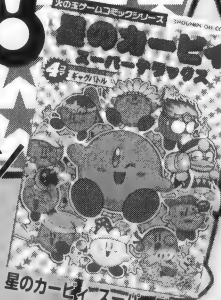

星のカービィ スーパーデラックス

星のカービィ3

星のカービィ64 ミックス編

星のカービィ スーパーデラックス まんぷく編

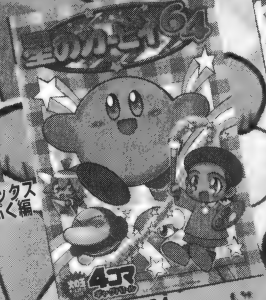

星のカービィ64

星のカービィ スーパーデラックス ギャグパラダイス

星のカービィ スーパーデラックス はらぺこ編

©1995 HAL LABORATORY INC./Nintendo
©1997 HAL LABORATORY, INC./Nintendo
©2000 HAL Laboratory, Inc./Nintendo

※定価はすべて690円(税込み)です。
本屋さんにないときは、お店の人に注文してね。

イラスト:藤井あお
光文社

ゼルダの伝説

こ れ く しょ ん

さあ! 冒険だ!!

ゼルダの伝説ムジュラの仮面 4コマギャグバトル

ゼルダの伝説時のオカリナ 4コマギャグバトル冒険編

ゼルダの伝説夢をみる島DX 4コマギャグバトル

ゼルダの伝説時のオカリナ 4コマギャグバトル探険編

ゼルダの伝説時のオカリナ 4コマギャグバトル

イラスト：人参So.

©1998 Nintendo ©2000 Nintendo

＊定価はすべて690円(税込み)です。お近くの書店にない場合は、店頭にてご注文ください。 光文社

4コマになって火の玉に登場!!

ゲームコミックシリーズ

ドンキーコング® 2001

タルから飛び出す おもしろさ!!

ドンキー&ディディーが 4コマでも大暴れ

「ドンキーコング2001 4コマギャグバトル」
絶賛発売中! 定価690円(税込み)

©1994,2000 Nintendo Game by Rare.
Rareware Logo is trademark of Rare.

火の玉 ゲームコミックシリーズ 4コマ ギャグバトル
イラスト:五十嵐愛美

＊お近くの書店にない場合は、店頭にてご注文ください。 光文社

火の玉ゲームコミックシリーズ

真・女神転生デビルチルドレン

絶賛発売中!

4コマギャグバトル
デビライザー編 定価690円

おもしろさ純血合体!

4コマパワーLV(レベル)アップ!!

好評発売中

イラスト／蜂 文太

©ATLUS 2000

火の玉ゲームコミックシリーズ!

真・女神転生 デビルチルドレン

4コマギャグバトル
定価690円
"デビチル"4コマ第1弾!

火の玉ゲームコミックポケット

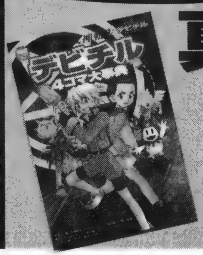

真・女神転生 デビチル

4コマ大事典
定価750円
登場デビルDATAと4コマ漫画が大合体!

※お近くの書店にない場合は店頭にてご注文ください。定価はすべて税込みです 光文社

火の玉
ゲームコミック
シリーズ

ゼルダの伝説 ふしぎの木の実 大地の章

4コマギャグバトル

©光文社
2001年7月10日　初版第1刷発行

発行者　濱井 武

印刷所　共同印刷株式会社

製本所　株式会社国宝社

発行所　株式会社　光文社
〒112-8011 東京都文京区音羽1-16-6

電　話　東京03(5395)8145（コミック編集部）
東京03(5395)8114（販売部）
東京03(5395)8128（業務部）

振　替　00160-3-115347
ISBNコード4-334-80533-7　Printed in Japan

本書は任天堂株式会社のゲームボーイカラー専用ソフト『ゼルダの伝説 ふしぎの木の実 大地の章』を基にしたパロディコミックです。
©2001 Nintendo

『火の玉ゲームコミックシリーズ』をお読みになって、どのような感想をお持ちになりましたか。ご感想、ご意見、また先生方に励ましのお便りをお寄せください。

〒112-8011 東京都文京区音羽1-16-6
株式会社 光文社　コミック編集部「○○先生」係

●Ⓡ本書の全部または一部を無断で複写複製(コピー)することは
著作権法上での例外を除き禁じられています。
本書からの複写を希望される場合は、
日本複写権センター(03-3401-2382)にご連絡ください。

●造本には十分注意しておりますが、万一、落丁・乱丁本などの不良品がありましたら、
「業務部」あてにお送りください。送料小社負担にてお取り替えいたします。

THE LEGEND OF

ZELDA®

ゼルダの伝説

火の玉ゲームコミックシリーズ

4コマギャグバトル

ふしぎの木の実 大地の章（だいち）

©2001 Nintendo

秋月しょう
五十嵐愛美
枉未和己
大久保みどり
雁えりか
サイキユニ
銭形たいむ
外間隆想
高沢浩里
辰巳 仁
月野出迦夜
都波みなと
土久清正
飛鷹ゆうき
福永朱示
牧原ひさと
御津浦彩
人参SO.

光文社

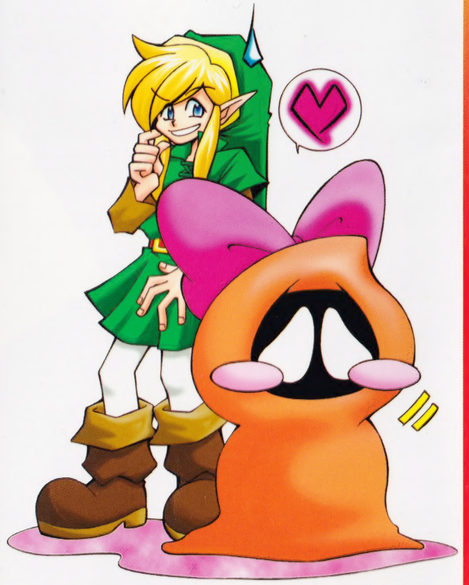

装丁・デザイン／厚 順子(SID DESIGN)

THE LEGEND OF ZELDA®

ゼルダの伝説 ふしぎのきの実 大地の章

火の玉ゲームコミックシリーズ 4コマギャグバトル

©2001 Nintendo

SC-226

火の玉ゲームコミックシリーズ

ゼルダの伝説 ふしぎのきの実 大地の章【4コマ】ギャグバトル

光文社

ISBN4-334-80533-7

C9979 ¥657E

雑誌 42852-77

定価690円 本体657円

秋月しょう
五十嵐愛美
枉未和己
大久保みどり
雁えりか
サイキユニ
銭形たいむ
外間隆想
高沢浩里
辰巳 仁
月野出迦夜
都波みなと
土久清正
飛鷹ゆうき
福永朱示
牧原ひさと
御津浦彩
人参SO.

光文社

火の玉ゲームコミック

大好評発売中

4コマギャグバトル

ポケットモンスター
星のカービィ64ミックス編
ゼルダの伝説 ムジュラの仮面
どうぶつの森+
ファイアーエムブレム 封印の剣
スーパーロボット大戦α外伝 超熱血編
スーパーロボット大戦A 超激愛編
スーパーロボット大戦 IMPACT
真・女神転生デビルチルドレン 白の書
ペルソナ2 罪&罰 ダブル・ラビリンス編
真・女神転生
真・女神転生Ⅱ

コミックアンソロジー

スーパーロボット大戦α外伝
スーパーロボット大戦A 激闘のレクイエム
スーパーロボット大戦 IMPACT
女神異聞録ペルソナ 約束の地にて
ペルソナ2 罪&罰 ミラージュ・デイズ
真・女神転生 真世紀黙示録
真・女神転生Ⅱ
コミック メガテンバトルロイヤルvol.1
リリーのアトリエ ～ザールブルグの錬金術士3～

超企画本

◆美川べるの短編集◆
ペルソナ2 罪&罰
プラスティック：ベイビィズ2

◆武梨えり短編集◆
女神異聞録ペルソナ&
ペルソナ2 罪&ペルソナ2 罰
プリプリプラネット

火の玉ゲームコミックポケット

真・女神転生デビチル
4コマ大事典

火の玉ゲーム∞ナビゲーション

（攻略本シリーズ）
メタルスラッグX
[公式]攻略ファイル